PLUVIOMETRIA

ESTADO DA BAHIA

2023

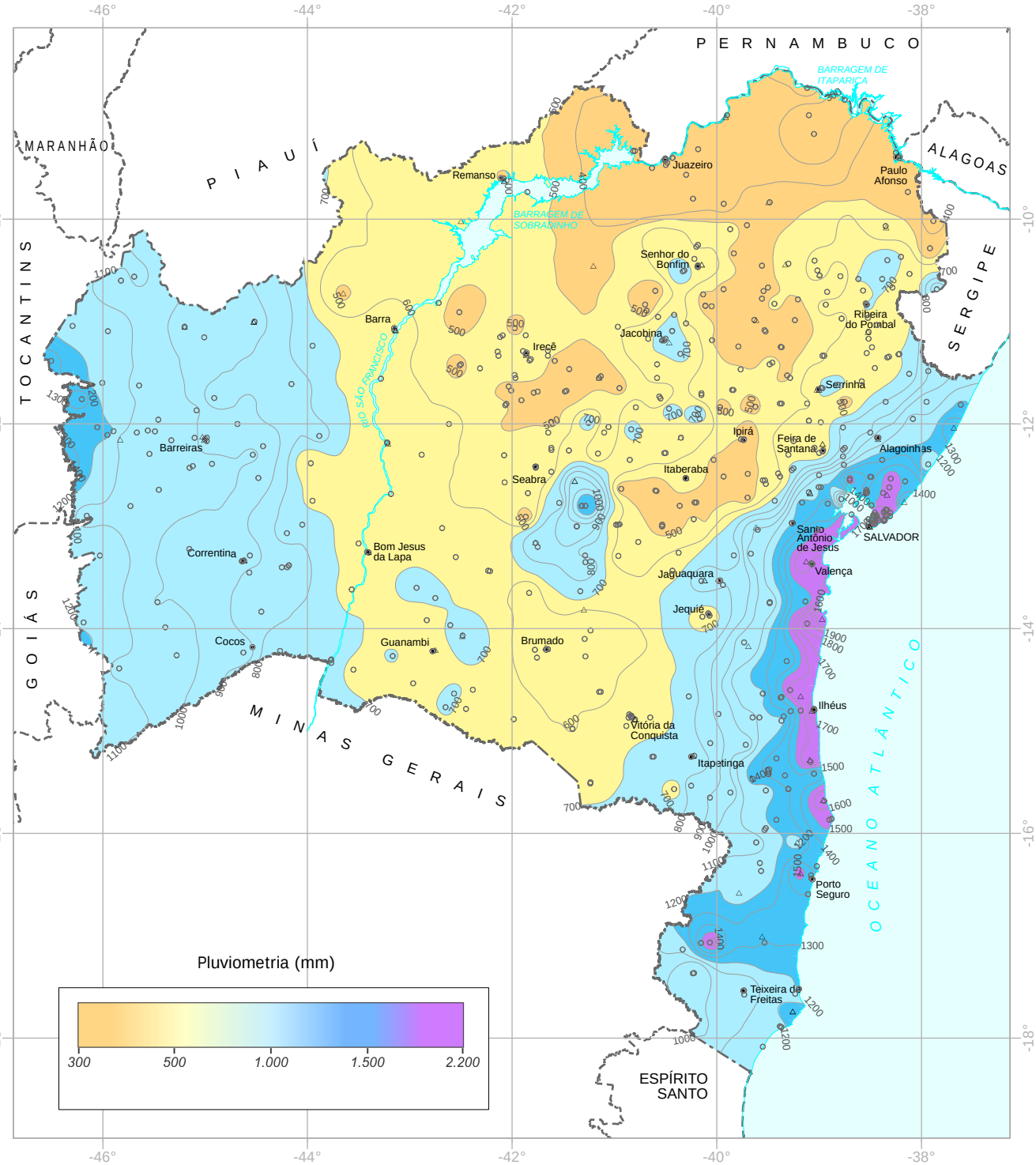

Estação Meteorológica

Posto Pluviométrico

Cidade

Limite Interestadual

Elementos Hidrográficos

Curso d'água permanente

Curso d'água intermitente

Massa d'água

Escala: 1:6.500.000

65 0 65 130 195 Km

Projeção Policônica
Meridiano de referência: 42°W. Gr.
Paralelo de referência: 13°30' S.
Datum Horizontal: SIRGAS 2000

SEI
SUPERINTENDÊNCIA DE ESTUDOS ECONÔMICOS E SOCIAIS DA BAHIA

FONTE: INMET, 2022; INEMA, 2022; SEI, 2022.

NOTA: A temperatura média corresponde às médias mensais e anuais das médias compensadas no período de 1991-2020. Mapa elaborado pela Coordenação de Recursos Naturais e Ambientais - CRNA, editado pela Coordenação de Cartografia e Geoprocessamento CARTGEO da Diretoria de Informações Geoambientais - DIGEO, no mês de Julho de 2023. Agradecemos a comunicação de falhas e/ou omissões verificadas neste mapa.