ABAÍRA

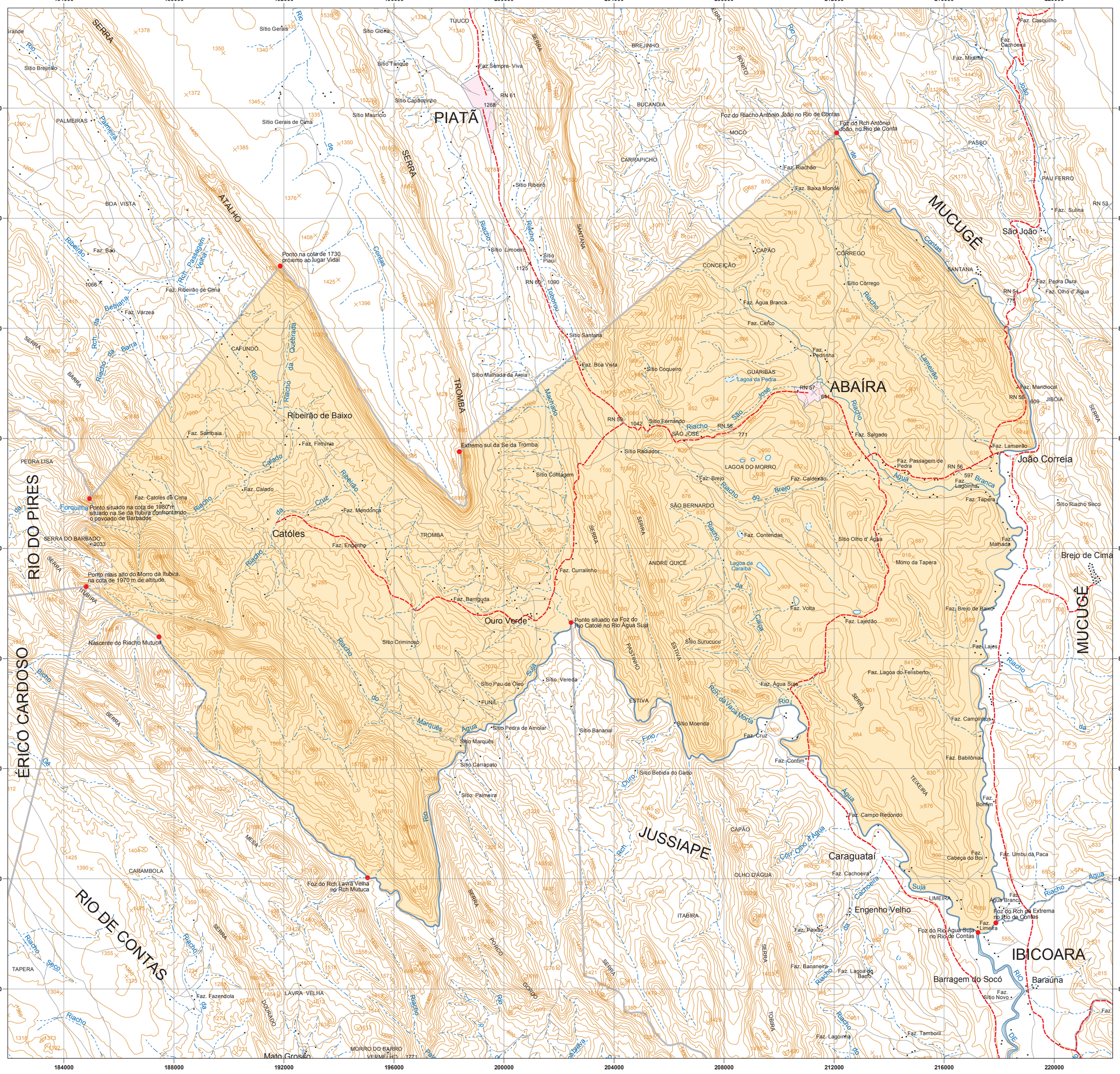
ABAÍRA
PIATÃ
MUCUGÊ
JUSSIAPE
IBICOARA
RIO DE CONTAS
ÉRICO CARDOSO
RIO DO PIRES
Católes
Ouro Verde
Caraguataí
Engenho Velho
Barragem do Socó
Baraúna
João Correia
Brejo de Cima
São João
Mato Grosso
Ponto na cota de 1730 próximo ao lugar Vidal
Ponto situado na cota de 1980 m situado na Se da Itubira confrontando o povoado de Barbados
Ponto mais alto do Morro da Itubira na cota de 1970 m de altitude.
Extremo sul da Se da Tromba
Foz do Rch Lavra Velha no Rch Mutuca
Ponto situado na Foz do Rio Catolé no Rio Água Suja
Foz do Riacho Antônio João no Rio de Contas
Foz do Rch Antônio João, no Rio de Conta
Foz do Rch da Extrema no Rio de Contas
Foz do Rio Água Suja no Rio de Contas
Nascente do Riacho Mutuca
Faz. Sempre- Viva
Sítio Gerais
Sítio Gloria
Sítio Tanque
Sítio Capãozinho
Sítio Mauricio
Sítio Gerais de Cima
Sítio Brejinho
Sítio Ribeiro
Sítio Limoeiro
Sítio Piaui
Sítio Santana
Sítio Malhada da Areia
Sítio Coqueiro
Sítio Fernando
Sítio Radiador
Sítio Contagem
Sítio Olho d' Água
Sítio Corrego
Sítio Criminoso
Sítio Pau de Oleo
Sítio Vereda
Sítio Pedra de Amolar
Sítio Marques
Sítio Carrapato
Sítio Palmeira
Sítio Bebida do Gado
Sítio Moenda
Sítio Bananal
Sítio Surucucu
Faz. Casquilho
Faz. Cachoeira
Faz. Miranta
Faz. Riachão
Faz. Baixa Monde
Faz. Sulina
Faz. Pedra Dura
Faz. Olho d' Água
Faz. Água Branca
Faz. Cerco
Faz. Pedrinha
Faz. Mandiocal
Faz. Salgado
Faz. Lameirão
Faz. Passagem de Pedra
Faz. Lagoinha
Faz. Tapera
Faz. Calderão
Faz. Brejo
Faz. Contendas
Faz. Malhada
Faz. Volta
Faz. Lajedão
Faz. Lajes
Faz. Lagoa do Felisberto
Faz. Água Suja
Faz. Cruz
Faz. Confim
Faz. Campinhos
Faz. Babilônia
Faz. Bonfim
Faz. Campo Redondo
Faz. Cabeça do Boi
Faz. Umbu da Paca
Faz. Cachoeira
Faz. Água Branca
Faz. Limeira
Faz. Paixão
Faz. Bananeira
Faz. Lagoa do Barro
Faz. Sítio Novo
Faz. Tamboril
Faz. Lagoinha
Faz. Boa Vista
Faz. Sambaia
Faz. Firmínia
Faz. Calado
Faz. Catolés de Cima
Faz. Mendonça
Faz. Engenho
Faz. Curralinho
Faz. Barriguda
Faz. Fazendola
Faz. Ribeirão de Cima
Faz. Várzea
Faz. Bão
Faz. Jibóia
Faz. Pedra Dura
Ribeirão de Baixo
Lagoa da Pedra
Lagoa da Caraíba
Morro da Tapera
Sítio Riacho Seco
Morro do Barro Vermelho
Serra do Barbado
Serra do Barbado
Serra do Barbado