ARAMARI

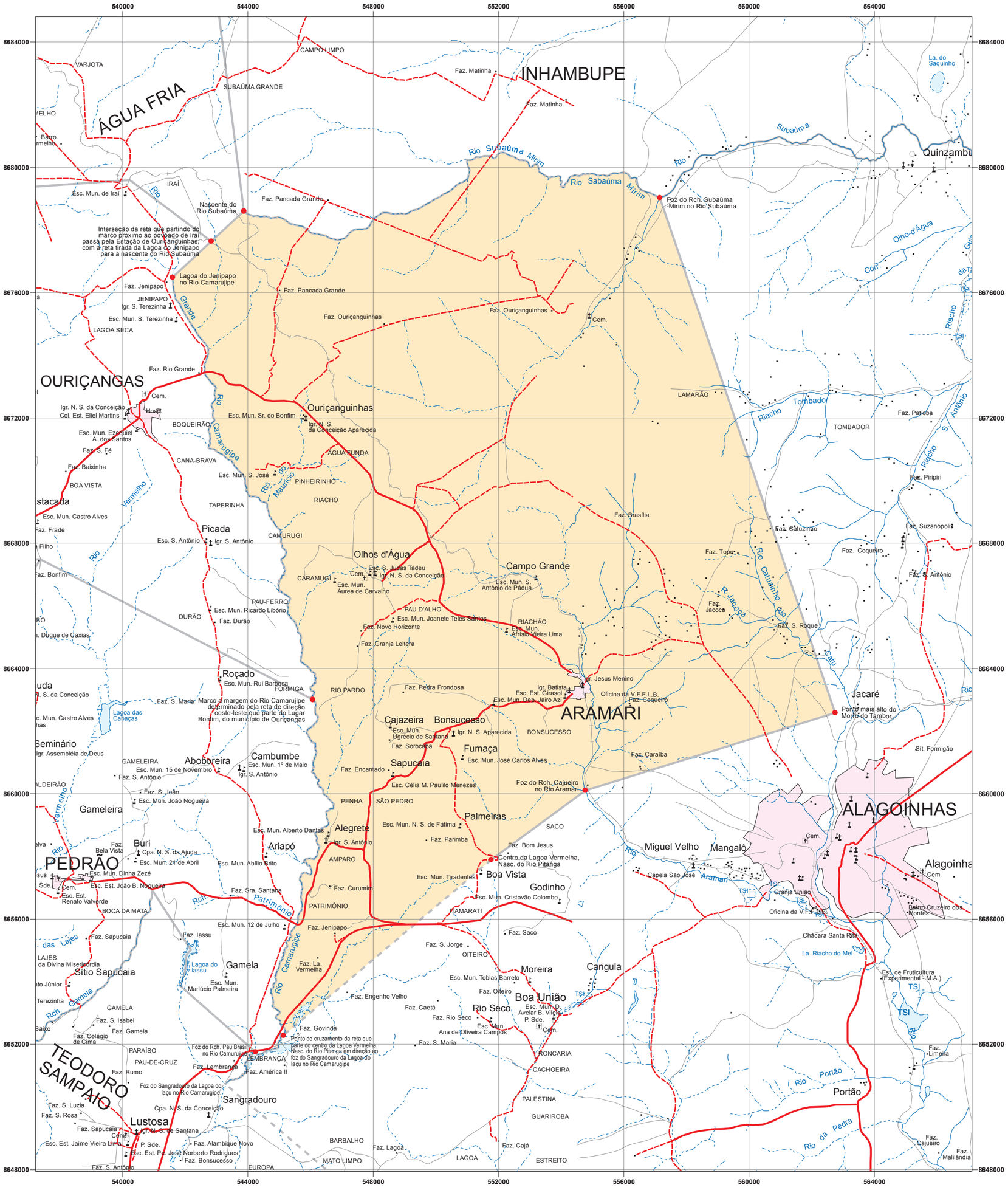
540000
544000
548000
552000
556000
560000
564000
8684000
8680000
8676000
8672000
8668000
8664000
8660000
8656000
8652000
8648000
INHAMBUPE
ÁGUA FRIA
OURIÇANGAS
Ouriçanguinhas
Olhos d'Água
Campo Grande
ARAMARI
ALAGOINHAS
PEDRÃO
TEODORO SAMPAIO
Picada
Roçado
Cajazeira
Bonsucesso
Sapucaia
Fumaça
Palmeiras
Alegrete
Ariapó
Aboboreira
Cambumbe
Gameleira
Buri
Gamela
Sítio Sapucaia
Lustosa
Sangradouro
Moreira
Cangula
Boa União
Rio Seco
Boa Vista
Godinho
Miguel Velho
Mangalô
Jacaré
Quinzambu
Alagoinha
Portão
Rio Subaúma Mirim
Rio Sabaúma Mirim
Rio Subaúma
Rio Camarujipe
Rio Grande
Rio Vermelho
Rio Maurício
Rio Caluanhinho
Rio Catu
Rio Aramari
Rio Portão
Rio da Pedra
Riacho Tombador
Riacho S. Antônio
Riacho do Mel
Olho-d'Água
Foz do Rch. Subaúma Mirim no Rio Subaúma
Nascente do Rio Subaúma
Interseção da reta que partindo do marco próximo ao povoado de Iraí passa pela Estação de Ouriçanguinhas, com a reta tirada da Lagoa do Jenipapo para a nascente do Rio Subaúma
Lagoa do Jenipapo no Rio Camarujipe
Foz do Rch. Cajueiro no Rio Aramari
Ponto mais alto do Morro do Tambor
Marco à margem do Rio Camarujipe determinado pela reta de direção oeste-leste que parte do Lugar Bonfim, do município de Ouriçangas
Ponto de cruzamento da reta que parte do centro da Lagoa Vermelha Nasc. do Rio Pitanga em direção ao foz do Sangradouro da Lagoa do Iaçu no Rio Camarugipe
Foz do Rch. Pau Brasil no Rio Camurugipe
Foz do Sangradouro da Lagoa do Iaçu no Rio Camarugipe
Centro da Lagoa Vermelha, Nasc. do Rio Pitanga
Esc. Mun. de Iraí
Esc. Mun. Sr. do Bonfim
Igr. N. S. da Conceição Aparecida
Igr. Jesus Menino
Igr. Batista
Esc. Est. Girasol
Oficina da V.F.F.L.B.
Igr. N. S. Aparecida
Igr. S. Antônio
Igr. Assembléia de Deus
Igr. S. Terezinha
Igr. N. S. da Conceição
Igr. N. S. de Santana
Igr. S. Antônio
Igr. N. S. da Conceição
Igr. S. Antônio
Igr. N. S. da Conceição
Igr. N. S. da Conceição
Igr. S. Antônio
Igr. S. Antônio
Igr. S. Antônio