BARRA DO MENDES

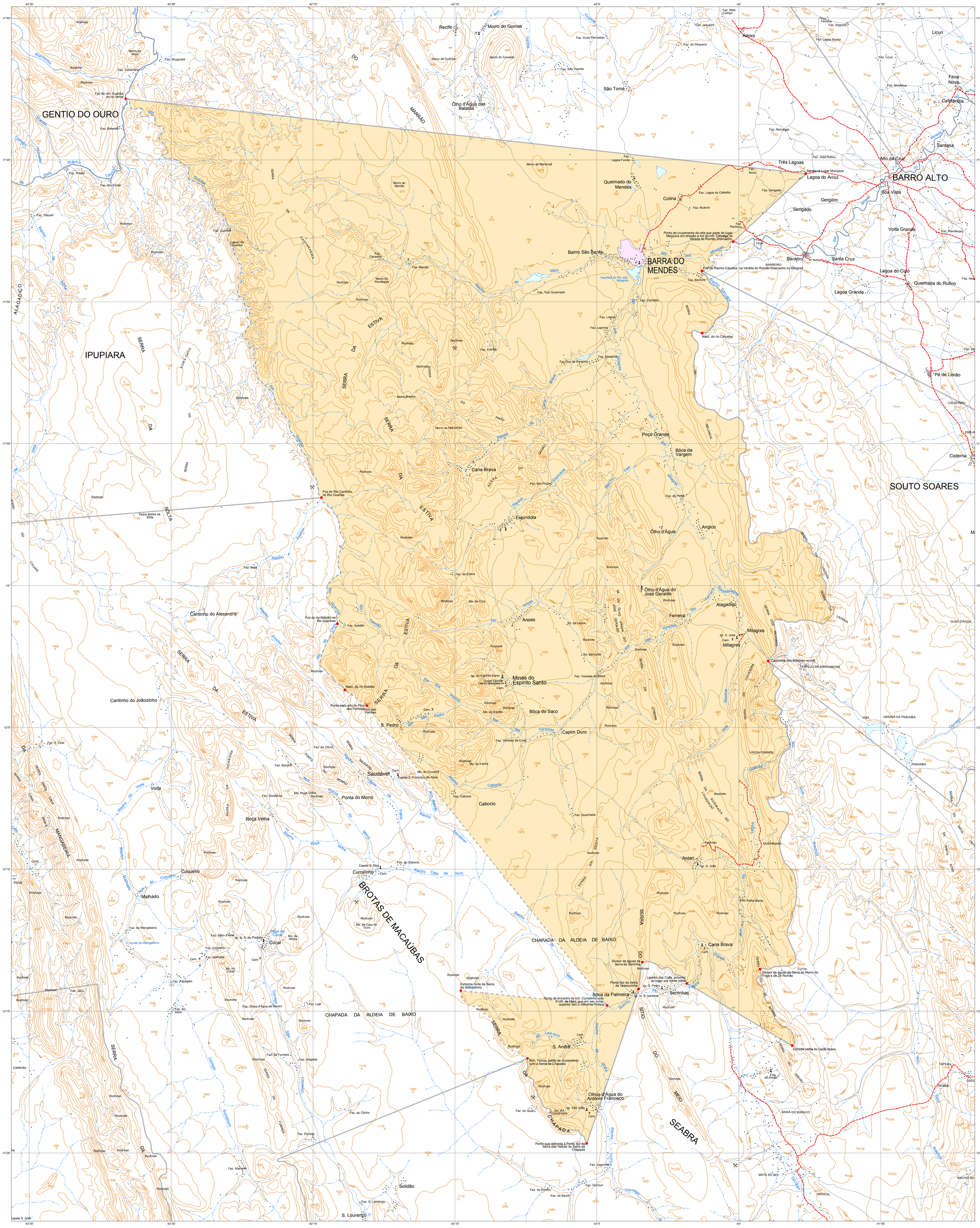
BARRA DO MENDES
GENTIO DO OURO
BARRO ALTO
IPUPIARA
SOUTO SOARES
BROTAS DE MACAÚBAS
CHAPADA DA ALDEIA DE BAIXO
Recife
Morro do Gomes
São Tomé
Olho d'Água das Batatas
Aleixo
Licuri
Feira Nova
Cafelândia
Santana
Alto da Cruz
Três Lagoas
Lagoa do Arroz
Boa Vista
Gergilim
Serigado
Volta Grande
Santa Cruz
Lagoa do Cipó
Queimada do Rufino
Lagoa Grande
Pé de Limão
Cisterna
Queimado do Mendes
Colina
Bairro São Bento
Barreiro
Poço Grande
Bôca da Vargem
Cana Brava
Espíndola
Olho d'Água
Angico
Olho d'Água do José Geraldo
Alagadiço
Ferreira
Milagres
Areias
Minas do Espírito Santo
Bôca do Saco
Capim Duro
S. Pedro
Saudável
Caboclo
Ponta do Morro
Roça Velha
Volta
Coqueiro
Malhado
Cocal
Currralinho
Antari
Cana Brava
Serrinhas
Bôca da Palmeira
S. André
Olhos d'Água do Antônio Francisco
Solidão
S. Lourenço
Cantinho do Alexandre
Cantinho do Joãozinho
Saudável
Faz. Belo Campo
Faz. Jaqueira
Faz. do Pequeno
Faz. Duas Pancadas
Faz. São Vicente
Faz. Remanga
Faz. José Rufino
Faz. Licuri
Faz. Lagoa do Cabelão
Faz. Mutuca
Faz. Serigado
Faz. Pacheco
Faz. Lagoa Funda
Faz. Canastra
Faz. Marrão
Faz. Tupi Queimado
Faz. Carretão
Faz. Barreiro
Faz. Lagoa
Faz. Lapinha
Faz. Estrela
Faz. Melancia
Faz. Oco da Barauna
Faz. dos Poços
Faz. do Peixe
Faz. da Estiva
Faz. Belé
Faz. Guaribá
Faz. Tarquari
Faz. Brejão
Faz. Rio Verde
Faz. Almeida
Faz. Mucambê
Faz. Gabaceira
Faz. Solidão
Faz. Coqueiro
Faz. Malhada
Faz. Papagaio
Faz. Jacu
Faz. Olhos d'Agua de Dentro
Faz. Laje
Faz. da Fumaça
Faz. Alagado
Faz. do Cócho
Faz. Perdido
Faz. Malhado
Faz. S. Lourenço
Faz. do Quati
Faz. do Fundo
Faz. de Baixo
Faz. Lagoinha
Faz. Ouricuri
Faz. Veredas de Baixo
Faz. Veredas de Cima
Faz. Caboclo
Faz. Queimada
Faz. do Caboclo
Faz. do Cocó
Faz. Banguê
Faz. Goiabeira
Faz. S. Cruz
Faz. da Mangabeira
Faz. Saco d'Anta
Faz. Coqueiro
Faz. Saco
Faz. Jacu
Faz. Papagaio
Faz. Malhada
Faz. Tupi
Faz. Ourinho
Faz. Lagoinha
Faz. Veredas de Baixo
Faz. Veredas de Cima
Faz. Queimada
Faz. do Aterro
Faz. Idea
Faz. Mandacaru
Faz. Alb
Faz. Mureneca
Faz. Segredo
Faz. Ferreira
Faz. Lagoa Bonita
Faz. Cabaceira
Faz. Mucambê
Faz. Almeida
Faz. Brejão
Faz. Rio Verde
Faz. Tarquari
Faz. Guaribá
Faz. Canastra
Faz. Marrão
Faz. Tupi Queimado
Faz. Estrela
Faz. Melancia
Faz. Oco da Barauna
Faz. dos Poços
Faz. do Peixe
Faz. da Estiva
Faz. Belé
Faz. Coqueiro
Faz. Malhada
Faz. Papagaio
Faz. Jacu
Faz. Olhos d'Agua de Dentro
Faz. Laje
Faz. da Fumaça
Faz. Alagado
Faz. do Cócho
Faz. Perdido
Faz. Malhado
Faz. S. Lourenço
Faz. do Quati
Faz. do Fundo
Faz. de Baixo
Faz. Lagoinha
Faz. Ouricuri
Faz. Veredas de Baixo
Faz. Veredas de Cima
Faz. Caboclo
Faz. Queimada
Faz. do Caboclo
Faz. Banguê
Faz. Goiabeira
Faz. S. Cruz
Faz. da Mangabeira
Faz. Saco d'Anta
Faz. Coqueiro
Faz. Saco
Faz. Jacu
Faz. Papagaio
Faz. Malhada
Faz. Tupi
Faz. Ourinho
Faz. Lagoinha
Faz. Veredas de Baixo
Faz. Veredas de Cima
Faz. Queimada
Faz. do Aterro
Faz. Idea
Faz. Mandacaru
Faz. Alb
Faz. Mureneca
Faz. Segredo
Faz. Ferreira
Faz. Lagoa Bonita
Foz do rch. Guaribá no rio Verde
Foz do Rio Cantinho no Rio Guaribá
Foz do rio Solidão no Rio Guaribas
Nasc. do rio Solidão
Ponto mais alto do Pico das Pombas
Nasc. do rio Catuaba
Foz do Riacho Catuaba, na Verêda do Romão Gramacho ou Milagres
Ponto de cruzamento da reta que parte do lugar Maroçoca em direção a foz do rch. Catuaba na Vereda do Romão Gramacho
Cachoeira dos Milagres no rch.
Divisor de águas da Serra de Serrinha
Divisor de águas da Serra do Morro do Fogo e de Zé Romão
Ponto que defronta a Ponta Sul da Serra das Velhas na Serra da Chapada
Rch. Tiririca, ponto de cruzamento com a Serra da Chapada
Extremo norte da Serra do Sobradinho
Ponto de encontro do rch. Currralinho com o rch. de Mata, que em seu curso superior tem o nome de Tiririca
Estrada Velha do Gado Bravo
Igr. do Espírito Santo
Igr. S. José
Igr. S. Pedro
Igr. N. S. Santana
Igr. São João
Igr. S. João
Cem.
Capela S. Rais
Capela S. Francisco de Assis
Mo. do Cruzeiro
Mo. do Facho
Mo. da Cata de Ouro
Mo. da Aldeia
Mo. do Cocal
Mo. do Espelho
Mo. da Cruz
Sit. da Lagoa
Sit. Barrocão
Represa do Rio dos Milagres
Pedra Balisa da Sólta
Rio Verde
Rio Guaribas
Rio dos Milagres
Rio Paramirim
Rio Gavião
Rio Paraguaçu
Rio Jacuípe
Rio Verde
Rio Cocó
Rio Cocal
Rio Cocal
Rio Cocal