BOQUIRA

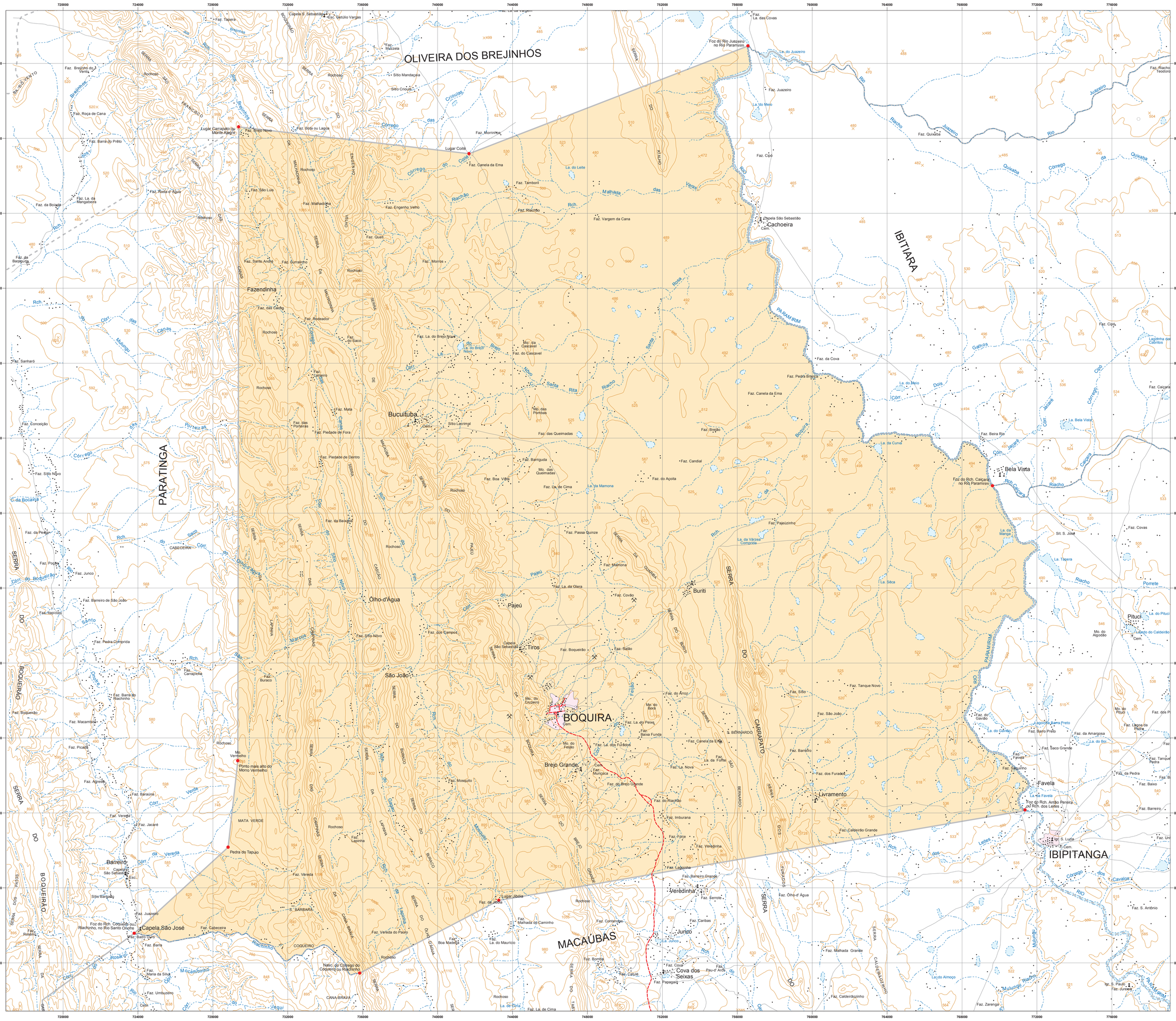
OLIVEIRA DOS BREJINHOS
IBITIARA
PARATINGA
BOQUIRA
IBIPITANGA
MACAÚBAS
Cachoeira
Fazendinha
Bucuituba
Bela Vista
Olho-d'Água
Pajeú
Tiros
São João
Buriti
Brejo Grande
Livramento
Favela
Pituci
Barreiro
Capela São José
Veredinha
Junco
Cova dos Seixas
Foz do Rio Juazeiro no Rio Paramirim
Foz do Rch. Caiçara no Rio Paramirim
Foz do Rch. Coqueiro ou Riachinho, no Rio Santo Onofre
Lugar Carrapato ou Monte Alegre
Lugar Coité
Ponto mais alto do Morro Vermelho
Pedra do Tapuio
Nasc. do Córrego do Coqueiro ou Riachinho
Lugar Jiboia
MATA VERDE
COQUEIRO
CANA-BRAVA
CABECEIRA
Capela São Sebastião
Capela S. Sebastião
Capela São Sebastião
Igr. S. Luzia
Igr. S. Paulo
Cem.
Sit. S. José
Sítio Mandaçaia
Sítio Crioula
Sítio Lacrimal
Sítio Barguda
Sítio Novo
Faz. Tapera
Faz. Getúlio Vargas
Faz. Muzzela
Faz. Breijinho do Venta
Faz. Roça de Cana
Faz. Barra do Prêto
Faz. Roça d' Água
Faz. La. da Mangabeira
Faz. da Boiada
Faz. da Baraguda
Faz. Sanharó
Faz. Conceição
Faz. Sítio Novo
Faz. da Pedra
Faz. Poeira
Faz. Junco
Faz. Barreiro de São João
Faz. Itapicuru
Faz. Pedra Comprida
Faz. Carrapicho
Faz. Barra do Riachinho
Faz. Boqueirão
Faz. Macambira
Faz. Picada
Faz. Agreste
Faz. Barauna
Faz. Vereda
Faz. Jacaré
Faz. Juazeiro
Faz. Rosário
Faz. Barro Duro
Faz. Barra
Faz. Maria da Silva
Faz. Umbuzeiro
Faz. Cabeceira
Faz. Boa Vista
Faz. Botá ou Lagoa
Faz. Morrinhos
Faz. Canela da Ema
Faz. Tamboril
Faz. Engenho Velho
Faz. Malhadinha
Faz. São Luis
Faz. Santo André
Faz. Gurralinho
Faz. Quati
Faz. das Canas
Faz. Rodeador
Faz. do Saco
Faz. Mata
Faz. das Porteiras
Faz. Piedade de Fora
Faz. Piedade de Dentro
Faz. da Baixada
Faz. Vereda
Faz. Vereda do Paulo
Faz. Sítio Novo
Faz. dos Campos
Faz. Buraco
Faz. Boqueirão
Faz. Morros
Faz. La. do Brejo Novo
Faz. do Cascavel
Mo. da Cascavel
Mo. das Pombas
Faz. das Queimadas
Faz. Barguda
Mo. das Queimadas
Faz. Boa Vista
Faz. Lia. de Cima
Faz. da Baixada
Faz. Passa Quinze
Faz. La. da Olera
Faz. Boqueirão
Faz. Salão
Faz. Mamona
Faz. Covão
Faz. Vargem da Cana
Faz. Arroz
Faz. La. do Peixe
Faz. Baixa Funda
Faz. La. dos Furados
Faz. Canela da Erva
Faz. La. da Fortie
Faz. La. Nova
Faz. do Brejo Grande
Faz. do Riachão
Faz. Imburana
Faz. Forte
Faz. Veredinha
Faz. Lagoinha
Faz. Barreiro Grande
Faz. Serrote
Faz. Caribas
Faz. Contendas
Faz. Malhada do Caminho
Faz. La. do Mauricio
Faz. Boa Madeira
Faz. Bomfim
Faz. Caturé
Faz. Pau-d' Arco
Faz. Papagaio
Faz. Canela da Ema
Faz. Pedra Branca
Faz. da Cova
Faz. Cipó
Faz. Quixaba
Faz. Juazeiro
Faz. La. das Covas
Faz. Riacho Teodoro
Faz. Candial
Faz. do Açoita
Faz. Pajeúzinho
Faz. Tanque Novo
Faz. Sítio
Faz. São João
Faz. Barreiro
Faz. dos Furados
Faz. Caldeirão Grande
Faz. Olho-d' Água
Faz. Malhada Grande
Faz. Caldeirãozinho
Faz. Zarenga
Faz. Beira Rio
Faz. Covas
Faz. Favela
Faz. Saco Grande
Faz. da Amargosa
Faz. Barro Preto
Faz. Lagoa da Pedra
Faz. da Pedra
Faz. Baixo
Faz. Barreiro
Faz. S. Antônio
Faz. Caiçara
Faz. Tanque Pedra
Faz. dos Pi
Faz. Un
Mo. do Algodão
Mo. do Pituci
Mo. do Gavião
Mo. do Boa
Mo. do Cruzeiro
Mo. do Feijão
Mo. do Vermelho
Mo. do Algodão
Mo. do Boi
Lagoa do Barro Preto
Lagoinha dos Cabritos
La. do Juazeiro
La. do Meio
La. do Leite
La. da Mamona
La. da Curva
La. da Várzea Comprida
La. da Manga
La. Séca
La. Tapera
La. Bela Vista
La. do Pituci
La. do Caldeirão
La. do Gavião
La. do Boi
La. da Favela
La. do Almoço
La. do Junco
La. de Cima
Rio Paramirim
Rio Santo Onofre
Rio Juazeiro
Rio Caiçara
Rio Verde
Rio Jequi
Riacho Porrete
Riacho Mocambinho
Riacho Mulungu
Riacho Caiçara
Riacho Rosário
Riacho Santa Rita
Riacho Malhada das Varas
Riacho Riachão
Riacho Boqueirão
Riacho Feijão
Riacho Brejo Grande
Riacho Cavalos
Riacho Mulungu
Córrego Crioulas
Córrego do Coité
Córrego Quixaba
Córrego Cipó
Córrego Jacaré
Córrego Cavalos
Córr. das Canas
Córr. das Porteiras
Córr. do Boqueirão
Córr. da Vereda
Córr. do Saco
Córr. do Olho-d'Água
Córr. do Jequi
Córr. Verde
Córr. Jacaré
Córr. Dois Galhos
Córr. Santa Rita
Córr. do Brejo Novo
Córr. do Feijão
Córr. do Riachão
Córr. do Boqueirão
Córr. do Olho-d'Água
Córr. do Jequi
Rch. Caiçara
Rch. Santo Onofre
Rch. Rosário
Rch. Mocambinho
Rch. Porrete
Rch. Mulungu
Rch. Dois Galhos
Rch. Leites
Rch. Cavalos
Rch. Santa Rita
Rch. Malhada das Varas
Rch. Riachão
Rch. Feijão
Rch. Brejo Grande
Rch. Boqueirão
Rch. Olho-d'Água
Rch. Jacaré
Rch. Cipó
Rch. Quixaba
Rch. Juazeiro
Rch. Rio Verde
Rch. Rio Jequi
Rch. Rio Caiçara
Rch. Rio Paramirim
Rch. Rio Santo Onofre
Rch. Rio Juazeiro
Rch. Rio Paramirim
Rch. Rio Santo Onofre
Rch. Rio Verde
Rch. Rio Jequi
Rch. Rio Caiçara