BURITIRAMA

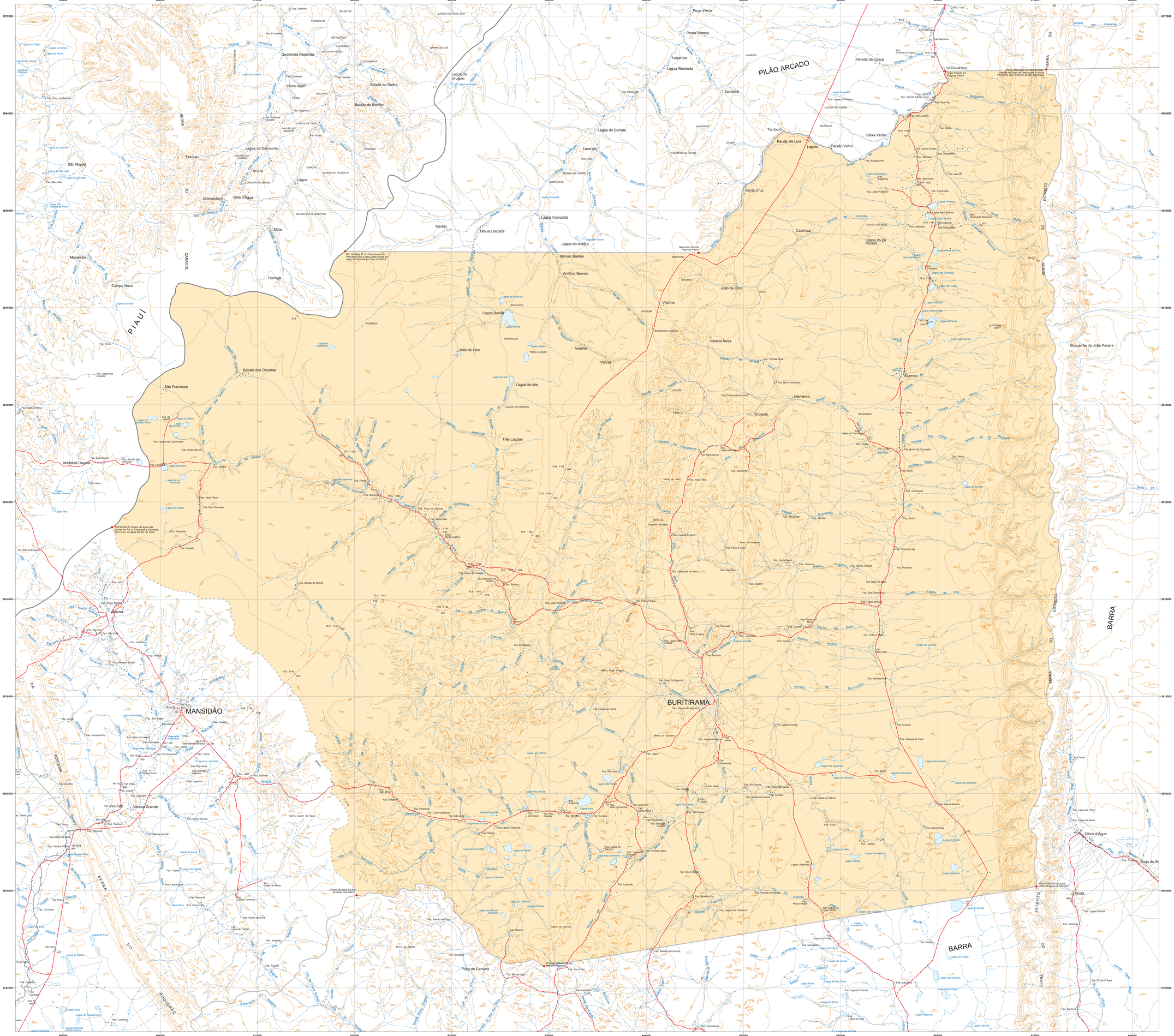

FONTE: Folhas Topográficas na escala 1:100.000 - DSG, 1975; SUDENE/CODEVASF, 1978.

NOTA: Limite do município de Buritirama traçado em 2009, conforme Lei de criação nº 4.440 de 09/05/1985.
A lei do município apresenta imprecisões e/ou omissões que necessitam de correções.
Área urbana dos municípios atualizada através da Imagem de satélite LANDSAT 7 e/ou CBERS.
Localidades atualizadas conforme dados levantados em campanha de campo, Outubro de 2006.