CAETITÉ

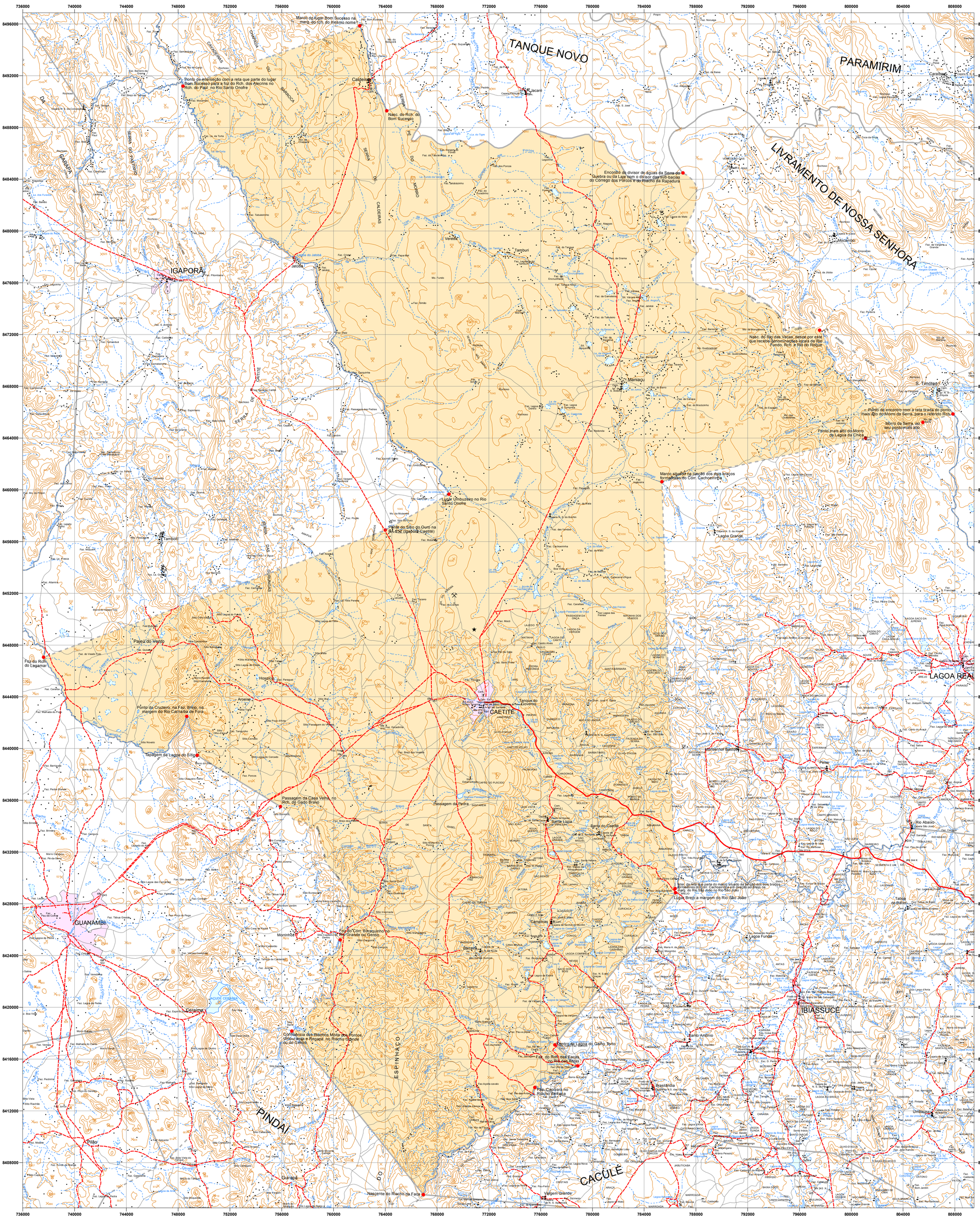

FONTE: Folhas Topográficas na escala 1:100.000 - IBGE, 1967, 1974 e 1983.

NOTA: Limite do município de Caetité, traçado em 2009, conforme Lei vigente nº 628 de 30/12/1953, e Leis vigentes dos municípios de Tanque Novo nº 4.400 de 25/02/1985; Lagoa Real nº 5.025 de 13/06/1989 e Lei de alteração do município de Igaporã nº 6.453 de 19/01/1993.
A Lei do município apresenta imprecisões e/ou omissões que necessitam de correções.
Área urbana dos municípios atualizada através da Imagem de satélite LANDSAT 7 e/ou CBERS.