CAMAMU

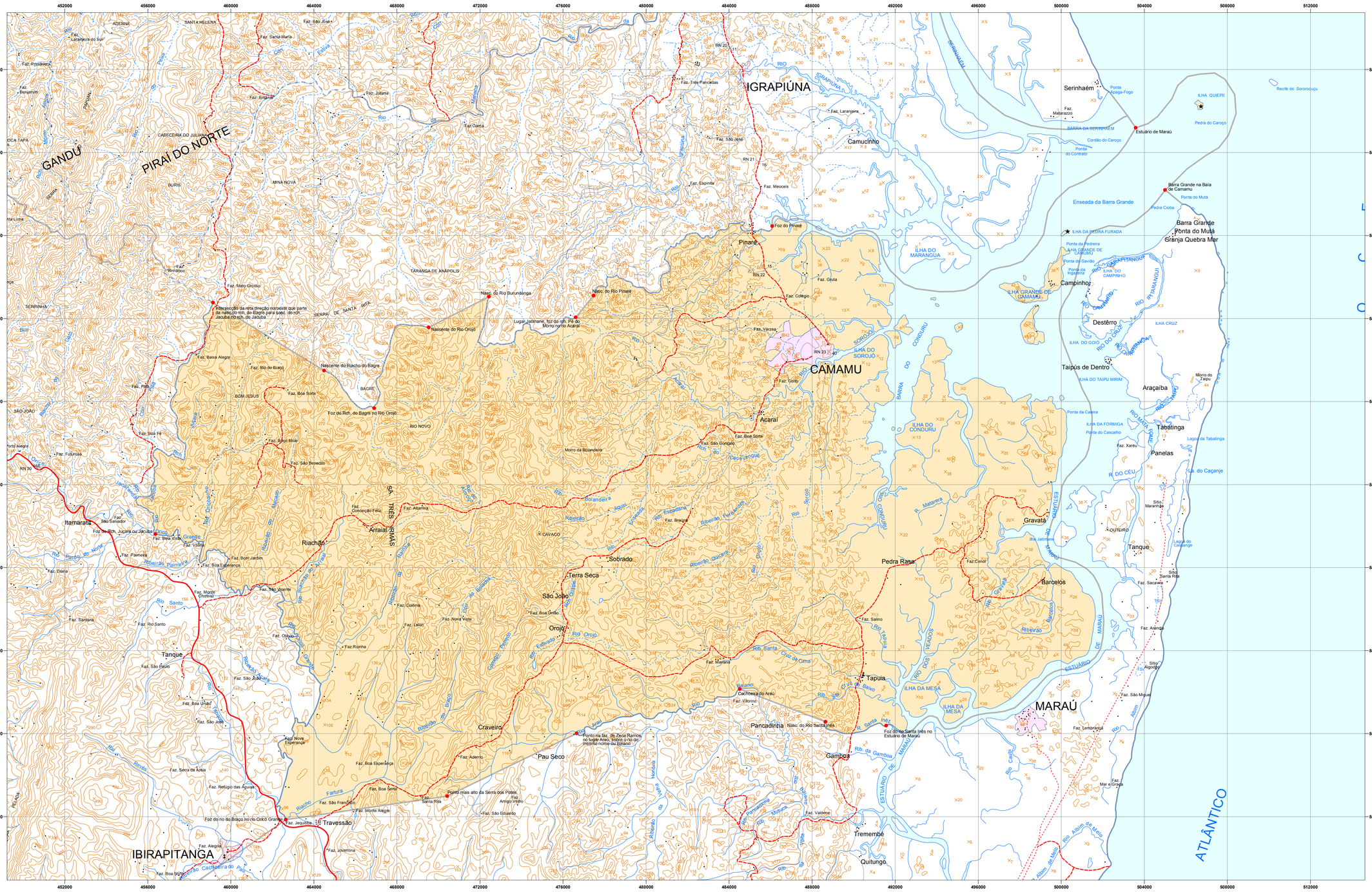
IGRAPIÚNA
CAMAMU
MARAÚ
GANDU
PIRAÍ DO NORTE
IBIRAPITANGA
ATLÂNTICO
Serinhaém
Camucinho
Pinaré
Campinho
Destêrro
Taipús de Dentro
Araçaíba
Tabatinga
Panelas
Tanque
Gravatá
Barcelos
Pedra Rasa
Acaraí
Arraial
Riachão
Itamaratu
Sobrado
Terra Seca
São João
Orojó
Craveiro
Pau Seco
Pancadinha
Gamboa
Tapuia
Tremembé
Quitungo
Travessão
Barra Grande
Ponta do Mutá
Granja Quebra Mar
Enseada da Barra Grande
Estuário de Maraú
ILHA DO MARANGUA
ILHA DO CONDURU
ILHA DO SOROJÓ
ILHA GRANDE DE CAMAMU
ILHA DO CAMPINHO
ILHA DA MESA
ILHA DO TAIPU MIRIM
ILHA DA FORMIGA
ILHA DA PEDRA FURADA
ILHA QUIEPE
ILHA CRUZ
ILHA DO GOIO
Pedra do Caroço
Recife do Sororocuçu
Cordão do Caroço
Ponta do Cavalo
Ponta da Pedreira
Ponta da Ingaíba
Ponta da Caieira
Ponta do Cascalho
Ponta Apaga-Fogo
Ponta do Mutá
Pedra Cioba
Morro do Taipu
Lagoa da Tabatinga
Lagoa do Caçanje
Lg. do Caçanje
Cachoeira do Arará
Cachoeira do Pato
Foz do Pinaré
Foz do rio Santa Inês no Estuário de Maraú
Nasc. do Rio Pinaré
Nasc. do Rio Santa Inês
Nascente do Rio Orojó
Nascente do Riacho do Bagre
Foz do Rch. do Bagre no Rio Orojó
Foz do rio do Braço no rio Otico Grande
Ponto mais alto da Serra dos Potes
Ponto na faz. Rio Zeca Ramos, no lugar Arará, sobre o rio do Inferno nome do Baiano
Lugar Jatinane, foz do rch. Pé do Morro no rio Acaraí
Intersecção da reta direção nordeste que parte da nascente do rch. do Bagre para sede, do rch. Jacuba no rch. do Jacuba
Faz. Colégio
Faz. Gruta
Faz. Varzea
Faz. Golfo
Faz. Boa Sorte
Faz. São Gonçalo
Faz. Brauna
Faz. Altamira
Faz. Boa União
Faz. Nova Vista
Faz. Lalon
Faz. Rainha
Faz. Colônia
Faz. Mariana
Faz. Salino
Faz. Canoa
Faz. Vitorino
Faz. Valdemar
Faz. Aderno
Faz. São Estuário
Faz. Lembrança
Faz. Mar e Graça
Faz. Avanca
Faz. São Miguel
Faz. Sacavém
Faz. Xaréu
Faz. Maharazzo
Faz. Laranjeira
Faz. Espinita
Faz. Meoceia
Faz. Baixa Alegre
Faz. Rio do Braço
Faz. Boa Sorte
Faz. Bom Moia
Faz. São Benedito
Faz. Boa Fé
Faz. Fulvoa
Faz. São Salvador
Faz. Boa Vista
Faz. Vitória
Faz. Pamela
Faz. Bom Jardim
Faz. Boa Esperança
Faz. São Vicente
Faz. Monte Chorino
Faz. Rio Santo
Faz. Santana
Faz. Otávio
Faz. São Paulo
Faz. São João
Faz. Boa União
Faz. Nova Esperança
Faz. Serra da Área
Faz. Refúgio das Águas
Faz. São Francisco
Faz. Monte Alegre
Faz. Boa Sorte
Faz. Santa Rita
Faz. Amigo Velho
Faz. Jequitiba
Faz. Alegria
Faz. Juventina
Faz. Boa Sorte
Faz. Boa Esperança
Faz. Mato Grosso
Faz. Bananeira do Sul
Faz. Pimenteira
Faz. Benjamim
Faz. Santa Maria
Faz. São José
Faz. Brasília
Faz. Juliana
Faz. Oama
Faz. Três Pancadas
Faz. São João
Faz. Ferreira
Faz. Ferreira
Rio Santo
Rio Pinaré
Rio Orojó
Rio Acaraí
Rio Gamboa
Rio Santa Inês
Rio Maraú
Rio Jequiriçá
Rio Jequitinhonha
Rio Jequitaí
Rio Rio Novo
Rio Rio Grande
Rio Rio Pardo
Rio Rio Preto
Rio Rio Verde