CATURAMA

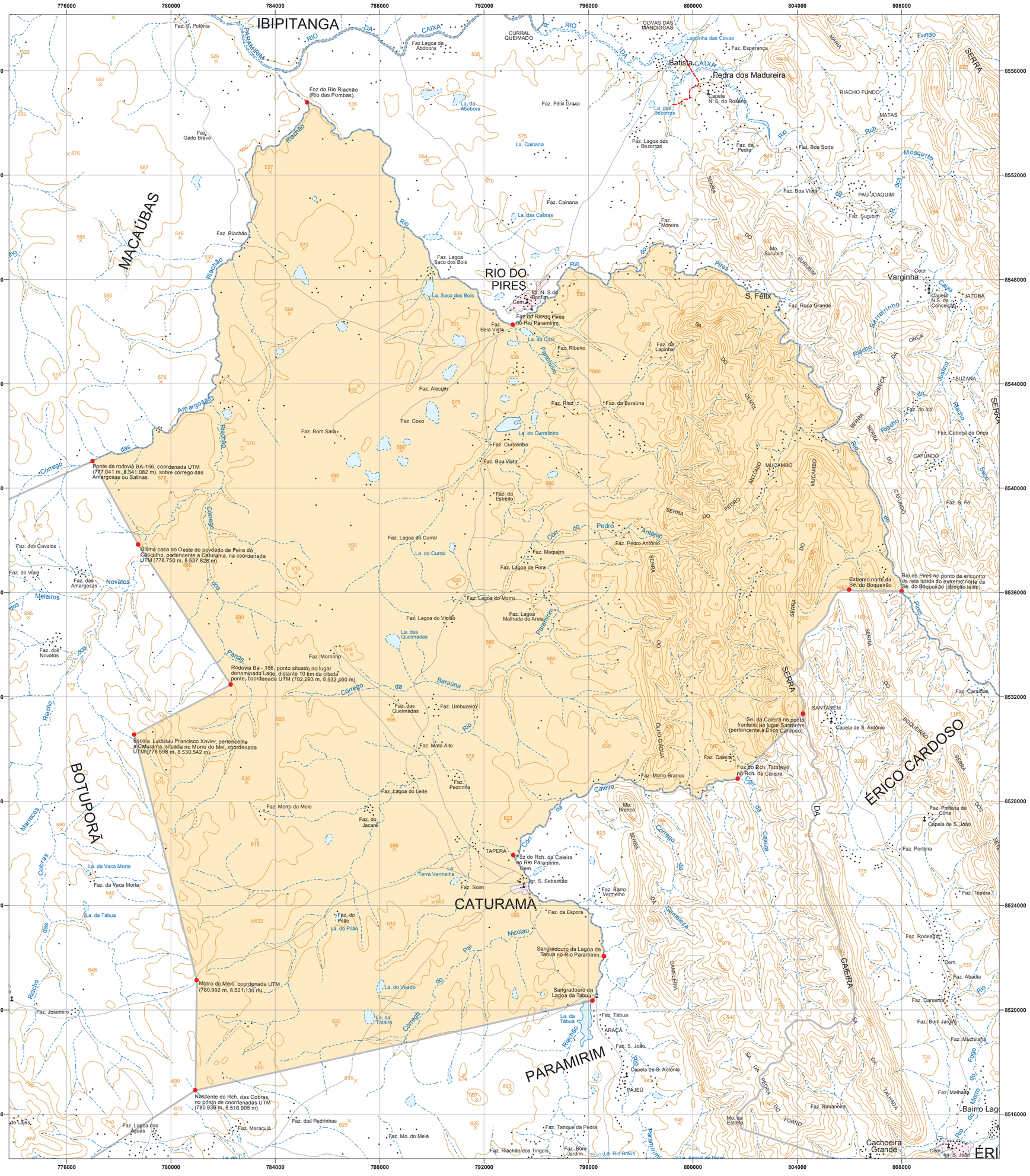
IBIPITANGA
MACAÚBAS
RIO DO PIRES
S. Félix
Varginha
Batista
Pedra dos Madureira
CATURAMA
PARAMIRIM
BOTUPORÃ
ÉRICO CARDOSO
Foz do Rio Riachão (Rio das Pombas).
Foz do Rio do Pires no Rio Paramirim.
Ponte da rodovia BA-156, coordenada UTM (777.041 m, 8.541.082 m), sobre córrego das Amargosas ou Salinas.
Última casa ao Oeste do povoado de Peira do Cascalho, pertencente a Caturama, na coordenada UTM (778.750 m, 8.537.828 m).
Rodovia Ba - 156, ponto situado no lugar denominado Lage, distante 10 km da citada ponte, coordenada UTM (782.293 m, 8.532.460 m).
Escola Ladislau Francisco Xavier, pertencente a Caturama, situada no Morro do Mel, coordenada UTM (778.598 m, 8.530.542 m).
Morro do Meio, coordenada UTM (780.992 m, 8.521.130 m).
Nascente do Rch. das Cobras, no ponto de coordenadas UTM (780.936 m, 8.516.905 m).
Foz do Rch. da Caieira no Rio Paramirim.
Sangradouro da Lagoa da Tabua no Rio Paramirim.
Sangradouro da Lagoa da Tabua.
Extremo norte da Se. do Roqueirão.
Rio do Pires no ponto de encontro da reta tirada do extremo norte da Se. do Roqueirão (direção leste).
Se. da Caieira no ponto fronteiro ao lugar Santarém, (pertencente a Érico Cardoso).
Foz do Rch. Tamboril no Rch. da Caieira.
Cachoeira Grande
Bairro Lag
Faz. Lagoa do Curral
Faz. Lagoa do Morro
Faz. Lagoa do Veado
Faz. Lagoa do Leite
Faz. Lagoa das Águas
Faz. Maracujá
Faz. das Pedrinhas
Faz. Mo. do Meio
Faz. Tanque da Pedra
Faz. Riachão dos Tinguis
Faz. Bom Jardim
Faz. Bananeira
Faz. Malhada
Faz. Mucuiana
Faz. Bom Jardim
Faz. Canastra
Faz. Abadia
Faz. Rodeadu
Faz. Tapera
Faz. Porteira
Faz. Pontera de Cima
Capela de S. João
Faz. Caraíbas
SANTARÉM
Capela de S. Antônio
Faz. Caieira
Faz. Morro Branco
Faz. Barro Vermelho
Faz. da Espora
Faz. Soim
Faz. Tábua
ARAÇÁ
Faz. S. João
Capela de S. Antônio
PAJEÚ
Faz. Morro do Meio
Faz. do Jacaré
TAPERA
Faz. Umbuzeiro
Faz. das Queimadas
Faz. Mato Alto
Faz. Pedrinha
Faz. Morrinho
Faz. Lagoa do Vinhão
Faz. Lagoa Malhada de Areia
Faz. Lagoa de Fora
Faz. Muquém
Faz. Pedro Antônio
Faz. Curralinho
Faz. Boa Vista
Faz. do Estreito
Faz. Coxo
Faz. Bom Sara
Faz. Alecim
Faz. Ribeiro
Faz. Risa
Faz. da Baraúna
Faz. da Lapinha
Faz. Roça Grande
Faz. Cabeça da Onça
Faz. do Ico
Faz. S. Fé
Faz. Lagoa do Morro
Faz. Lagoa Saco dos Bois
Faz. Riachão
Faz. Gado Bravo
Faz. Cainana
Faz. Félix Graxa
Faz. Lagoa dos Bezerros
Faz. da Pedra
Faz. Boa Sorte
Faz. Boa Vista
Faz. Surubim
Faz. Esperança
Faz. Bela Vista
Faz. Lagoa do Curral
Faz. dos Gavalos
Faz. do Viola
Faz. das Amargosas
Faz. dos Novatos
Faz. Josemiro
Faz. Morro do Meio
Faz. Mato Alto
Faz. Caieira
Faz. Tapera
Faz. Rodeadu
Faz. Abadia
Faz. Canastra
Faz. Bom Jardim
Faz. Mucuiana
Faz. Malhada
Faz. Bananeira
Faz. Tanque da Pedra
Faz. Riachão dos Tinguis
Faz. Bom Jardim
Faz. Maracujá
Faz. das Pedrinhas
Faz. Lagoa das Águas
Faz. Mo. do Meio
Faz. Tábua
Faz. S. João
Faz. Barro Vermelho
Faz. Soim
Faz. Morro Branco
Faz. Caieira
Faz. Pedrinha
Faz. Umbuzeiro
Faz. Lagoa do Leite
Faz. Lagoa do Morro
Faz. Lagoa do Veado