CRISTÓPOLIS

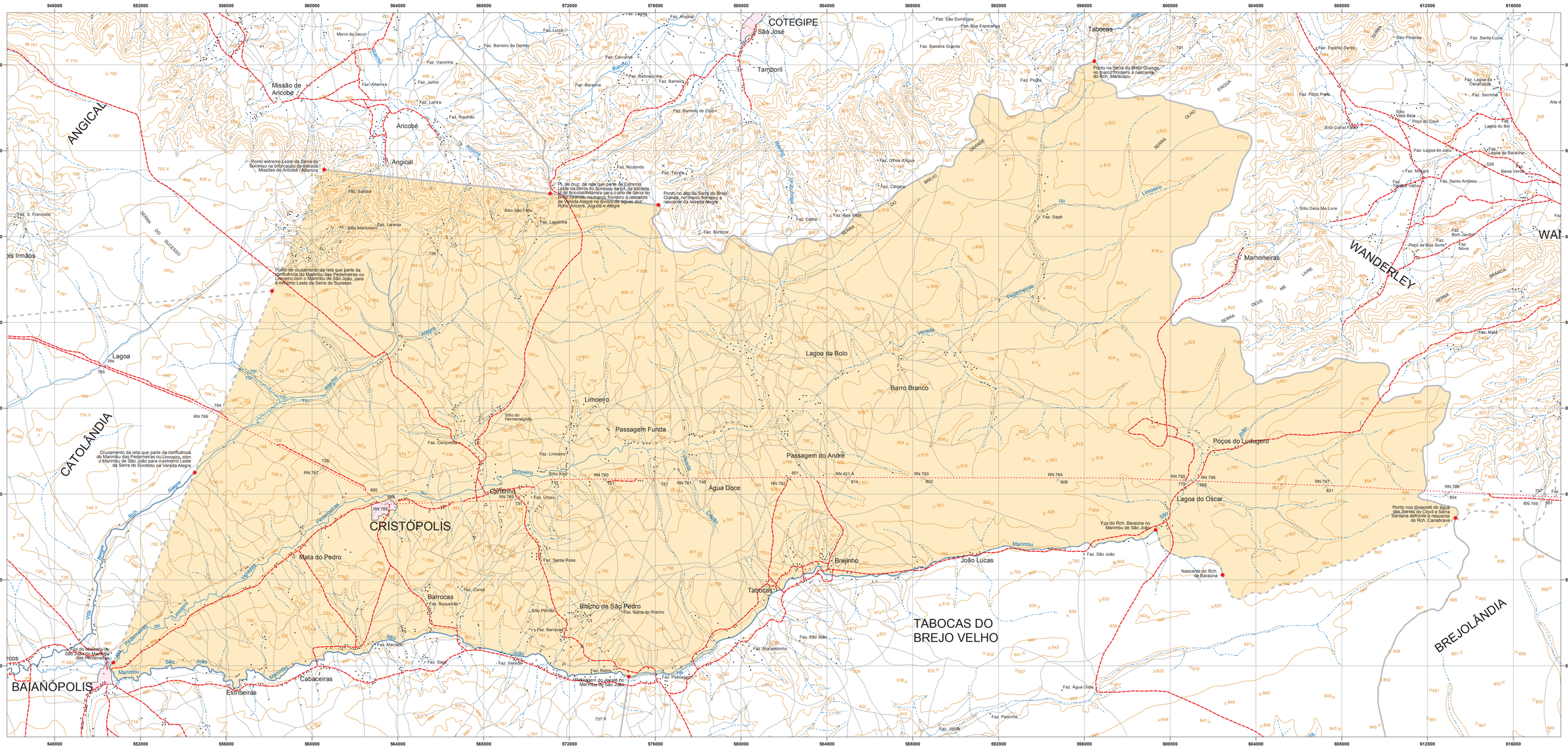
CRISTÓPOLIS
BAIANÓPOLIS
TABOCAS DO BREJO VELHO
BREJOLÂNDIA
CATOLÂNDIA
WANDERLEY
ANGICAL
COTEGIPE
Missão de Aricobé
Aricobé
Angical
Lagoa
Limoeiro
Passagem Funda
Lagoa do Bolo
Barro Branco
Passagem do André
Água Doce
Caminho
Mata do Pedro
Barrocas
Racho de São Pedro
Tabocas
Breinho
João Lucas
Lagoa do Oscar
Poços do Ludugero
Mamoneiras
Estribeiras
Cabaceiras
Tamboril
Ponto extremo Leste da Serra do Sucesso na bifurcação da estrada Missões de Aricobé / Angicalinha
Ponto de cruzamento da reta que parte da confluência do Marimbu das Pedemeiras ou Limoeiro com o Marimbu de São João, para o extremo Leste da Serra do Sucesso
Cruzamento da reta que parte da confluência do Marimbu das Pedemeiras ou Limoeiro, com o Marimbu de São João para o extremo Leste da Serra do Sucesso na Vereda Alegre
Pt. de cruz. da reta que parte do Extremo Leste da Serra do Sucesso na bif. da estrada Missões de Aricobé/Angicalinha para o alto da Serra do Brejo Grande, no marco fronteiro à nascente da Vereda Alegre no divisor de águas dos Rchs. Aricobé, Jugulito e Alegre
Ponto no alto da Serra do Brejo Grande, no marco fronteiro à nascente da Vereda Alegre
Ponto na Serra do Brejo Grande, no marco fronteiro à nascente do Rch. Maracapu
Ponto nos divisores de água das Serras do Clevel e Serra Santana defronte à nascente do Rch. Canabrava
Nascente do Rch. da Baraúna
Foz do Rch. Baraúna no Marimbu de São João
Foz do Marimbu de São João no Marimbu das Pedemeiras
Passagem do Israel no Marimbu de São João
Vereda Alegre
Limoeiro
Pedemeiras
Marimbu
Rio Alegre
Rio Verde
Rio Paraíba
Rio Jacuípe
Rio Paraguaçu
Rio Preto
Rio Jacuípe
Rio Paraguaçu
Rio Preto
Rio Jacuípe
Rio Paraguaçu
Rio Preto