ENTRE RIOS

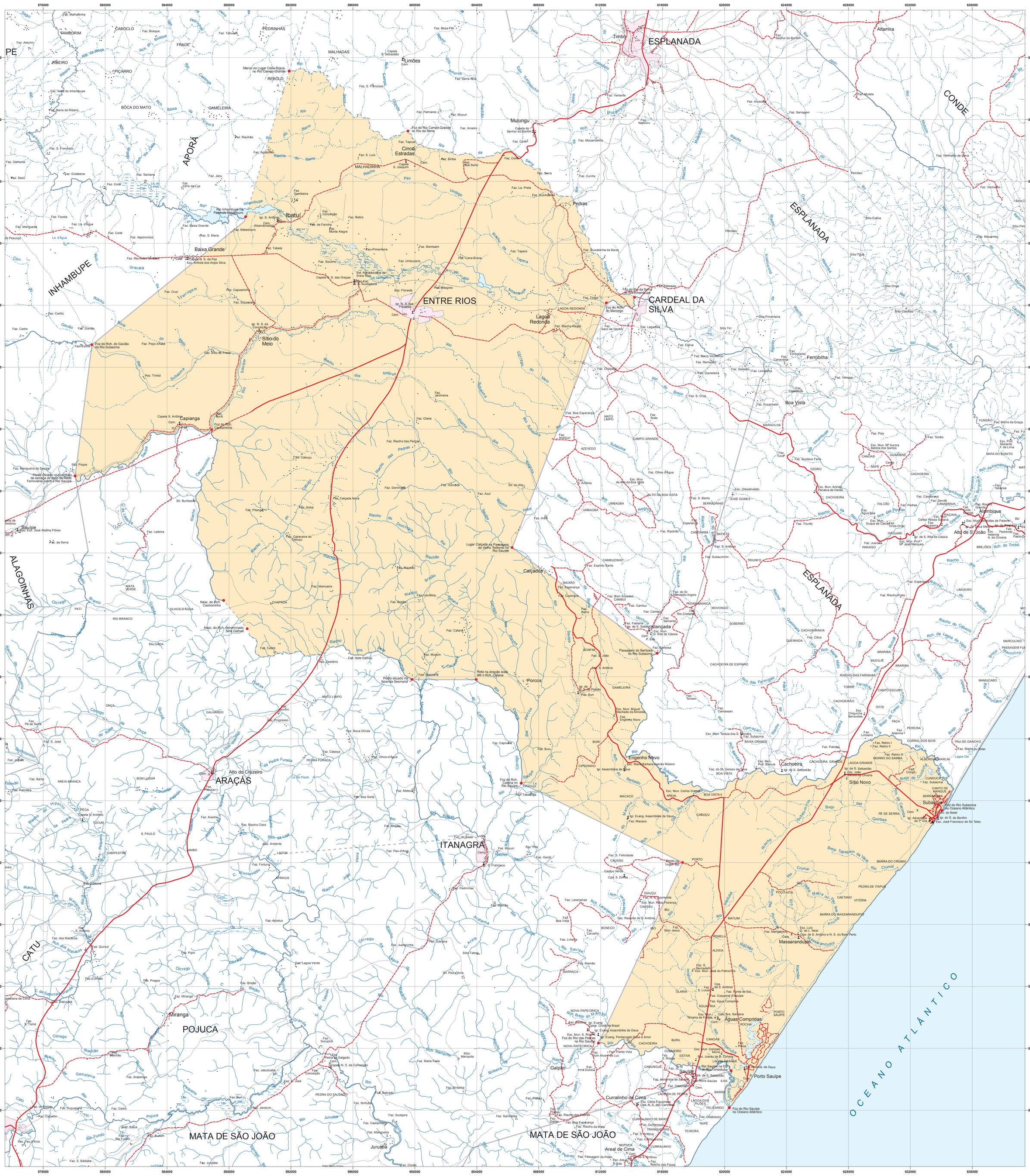
ENTRE RIOS
ESPLANADA
CONDE
APORÁ
INHAMBUPE
CARDEAL DA SILVA
ALAGOINHAS
CATU
POJUCA
MATA DE SÃO JOÃO
ITANAGRA
ARAÇÁS
OCEANO ATLÂNTICO
Ibatuí
Baixa Grande
Sítio do Meio
Capianga
Cinco Estradas
Mulungu
Pedras
Lagoa Redonda
Calçadas
Porcos
Juangada
Galpão
Engenho Novo
Cachoeira
Sítio Novo
Subaúma
Saúde
Miranga
Massarandupio
Águas Compridas
Porto Saúde
Curralinho de Cima
Areal de Cima
Alto do Cruzeiro
Ferrobilha
Boa Vista
Alto de S. João
Alambique
Timbó
Altamira
Limões
Rebolo
Foz do Rio Campo Grande no Rio da Serra
Foz do Rio Subaúma no Oceano Atlântico
Foz do Rio Saúde no Oceano Atlântico
Foz do Rch. do Gavião no Rio Subaúma
Foz do Rch. Cachorrinho
Nasc. do Rch. Cachorrinho
Nasc. do Rch. denominado Sete Galhos
Ponte situado na fazenda Sesmaria
Reta na direção leste até o Rch. Catana
Passagem do Barbosa no Rio Subaúma
Lugar Calçada na Passagem do Velho Tedronio no Rio Saúde
Foz do Rio das Pedras no Rio Saúde
Foz do Rch. Catana no Rio Saúde
Rio Inhambupe na Fazenda Bebedouro
Marco no Lugar Casa Brava no Rio Campo Grande
Ponte situado no cruzamento da estrada de ferro da Rede Ferroviária sobre o Rio Saúde
Igr. N. S. da Conceição
Igr. N. S. dos Prazeres
Igr. S. Antônio
Igr. de S. Sebastião
Igr. de S. Rita de Cássia
Igr. de S. Antônio
Igr. de N. S. da Paixão
Igr. de S. Bento
Igr. de S. Rita de Cássia
Igr. de S. Sebastião
Igr. de S. Sebastião
Igr. de S. Antônio
Igr. de S. Rita de Cássia
Igr. Evang. Assembléia de Deus
Igr. Evang. Assembléia de Deus
Igr. Evang. Pentecostal Deus é Amor
Igr. Evang. Congr. Cristão no Brasil
Igr. Evang. Assembléia de Deus
Igr. de S. Rita de Cássia
Igr. de S. Sebastião
Igr. de S. Sebastião
Igr. de S. Sebastião
Igr. de S. Antônio
Igr. de S. Antônio
Igr. de S. Antônio
Igr. de S. Antônio
Igr. Adventista do 7º Dia
Igr. de S. Antônio
Igr. de S. Antônio
Igr. de S. Antônio
Igr. de S. Antônio