EUCLIDES DA CUNHA

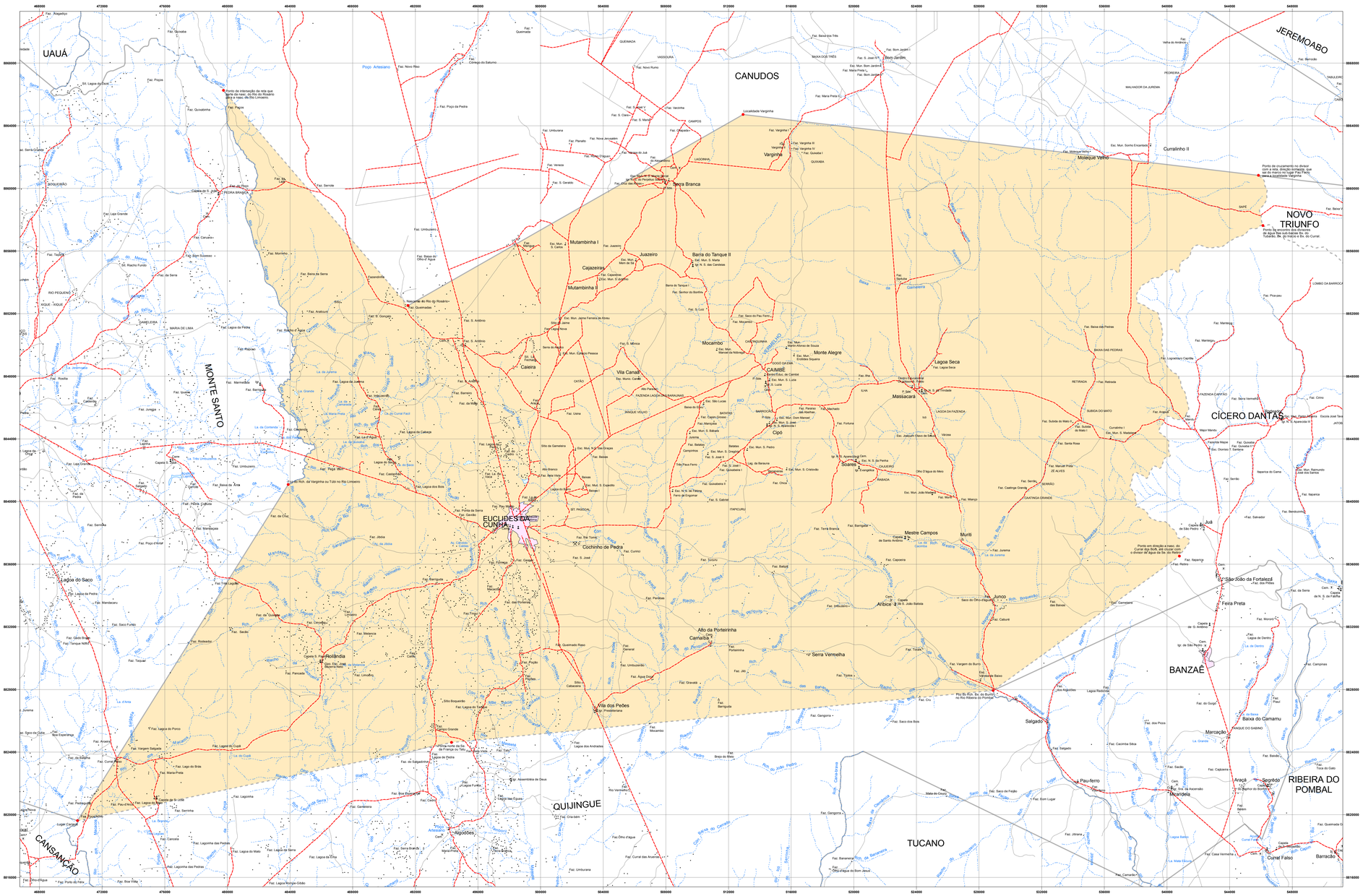
UAUÁ
CANUDOS
JEREMOABO
NOVO TRIUNFO
CÍCERO DANTAS
MONTE SANTO
BANZAÊ
RIBEIRA DO POMBAL
QUIJINGUE
TUCANO
CANSANÇÃO
EUCLIDES DA CUNHA
Serra Branca
Cipó
Massacará
Monte Alegre
Lagoa Seca
Mocambo
Caeira
Vila Canaã
Cochinho de Pedra
Rodelândia
Vila dos Pedes
Alto da Porteirinha
Serra Vermelha
Mestre Campos
Junco
Salgado
Pau-ferro
Marcação
Baixa do Camamu
Feira Preta
São João da Fortaleza
Juá
Curral Falso
Barracão
Lagoa do Saco
Algodões
Curralinho II
Moleque Velho
Mutambinha I
Mutambinha II
Cajazeiras
Juazeiro
Barra do Tanque II
Vargem
Localidade Vargem
Ponto de intersecção da reta que liga os nasc. do Rio do Rosário com o nasc. do Rio Limoeiro.
Ponto de cruzamento no divisor com a reta, direção Arraiado, que liga o Nasc. do Rio Jacuípe ao Nasc. do Rio Itareru, Br. do Indaiá e Br. do Curral.
Ponto em direção a nasc. do Curral dos Bois, até cruzar com o divisor de água da Br. do Retiro.
Ponto de cruzamento no divisor com a reta, direção Arraiado, que liga o Nasc. do Rio Itareru, Br. do Buritis ao Rio Ribeira do Pombal.
Ponto de intersecção da reta que liga o Nasc. do Rio Itareru ao Nasc. do Rio Jacuípe, com o divisor de água do Rio Itareru.
Ponto de intersecção da reta que liga o Nasc. do Rio Itareru ao Nasc. do Rio Jacuípe, com o divisor de água do Rio Jacuípe