IBICUÍ

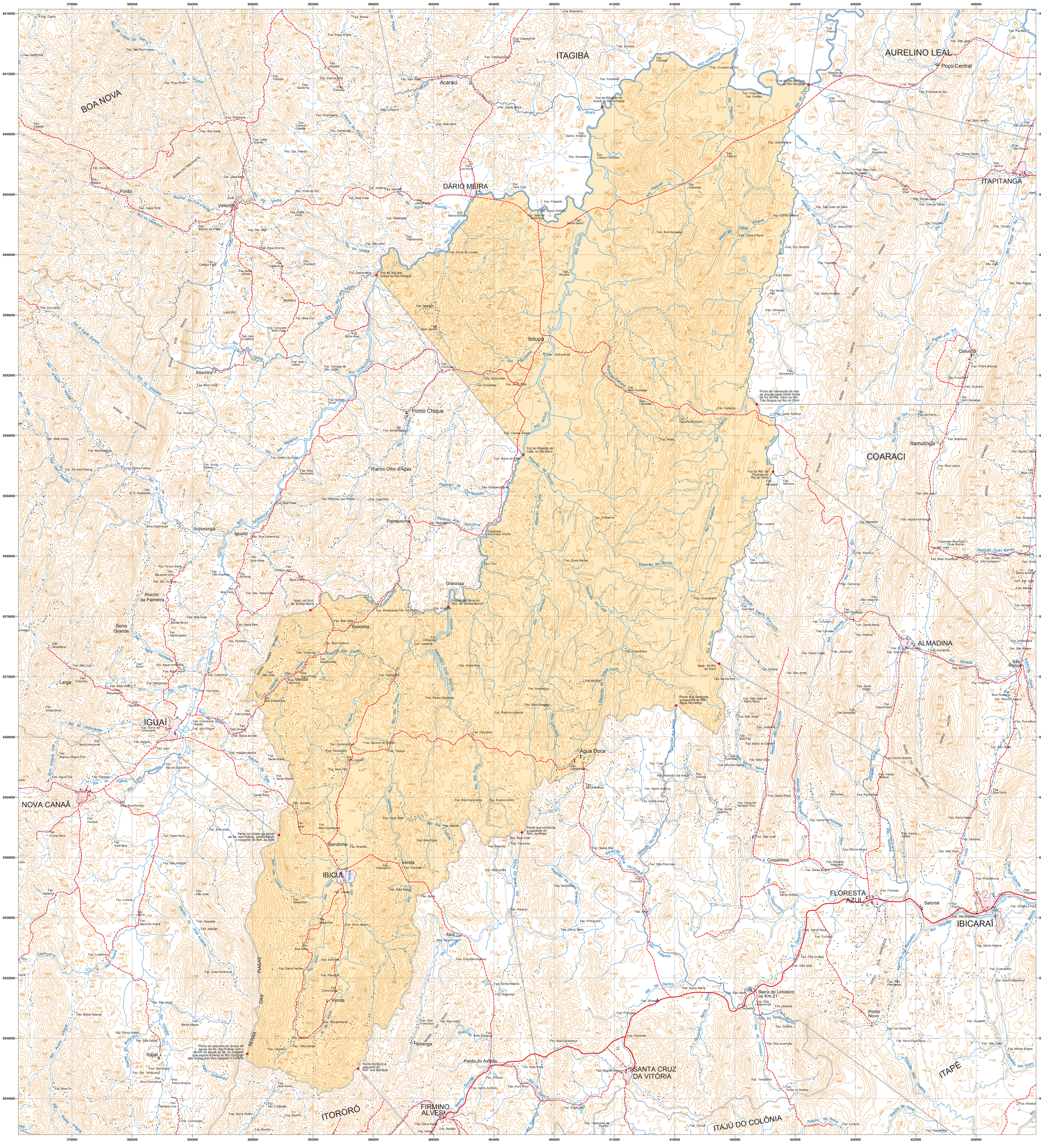
BOA NOVA
ITAGIBÁ
AURELINO LEAL
Poço Central
Acaraci
DÁRIO MEIRA
ITAPITANGA
Ponto
Valentim
Altamira
Ibitupã
Cafundó
Ponto Chique
COARACI
Itamutinga
Riacho Olho d'Água
Ibiporanga
Iguaibi
Palmeirinha
Riacho da Palmeira
Graciosa
Serra Grande
Baixinha
ALMADINA
São Roque
Larga
Venda
IGUAÍ
Agua Doce
NOVA CANAÃ
Bandinha
IBICUÍ
Coquinhos
FLORESTA AZUL
Salomé
IBICARAÍ
Barra do Limoeiro ou Km 21
Ponto Novo
Itajaí
Ipiranga
Ponto do Asterio
SANTA CRUZ DA VITÓRIA
ITAPÉ
ITORORÓ
FIRMINO ALVES
ITAJÚ DO COLÔNIA
SERRA DAS RABAS
RIO GONGOJI
RIO NOVO
RIO DO OURO
RIO PARAUNA
RIO PARDO
RIO PRETO
RIO ITAPITANGA
RIO ALMADA
RIO SALGADO
RIO DE CONTAS
Foz do Rio do Ouro do Rio Gongoji
Foz do Ribeirão do Acará no Rio Gongoji
Foz do Rio dos Índios no Rio Gongoji
Foz do Ribeirão do Café, no Rio Novo
Foz do Rib. da Pitomba no Rio do Ouro
Foz do Rio Novo no Rch. do Tomba Morro
Nasc. do Rch. do Tomba Morro
Nasc. do Rio do Ouro
Ponto que confronta a nascente do Rch. Agua Vermelha
Ponto que confronta a nascente do Rch. da Mina
Ponto no divisor de águas da Se. das Piabas, confrontando a nascente do Rch. da Balsa
Ponto de encontro do divisor de águas da Se. das Piabas com o divisor de águas da Se. do Salgado que separa a bacia do Rio Gongoji das bacias dos Rios Salgado e Colônia
Ponto fronteiriço à nascente do Rch. dos Bambus
Ponto de interseção da reta de direção leste-oeste traçada da foz do Rib. Sáco no Rio Três Braços no Rio do Ouro
Faz. Cedro
Faz. Califórnia
Faz. São Domingos
Faz. Poço Preto
Faz. Bonita
Faz. Poço d'Água
Faz. Cachoeirinha
Faz. Cabeça de Índio
Faz. Brasileira
Faz. Antonia
Faz. Floresta
Faz. Cruzeiro do Sul
Faz. Fortaleza
Faz. Futurista
Faz. Estrela
Faz. Santa Maria
Faz. Palmeira
Faz. Campo Formoso
Faz. Amarelina
Faz. Santo Antônio
Faz. Palestina
Faz. Filadelfo
Faz. Bom Sossego
Faz. Caixa d'Água
Faz. Gruta de Lurdes
Faz. Recreio
Faz. Umburanas
Faz. Boa União
Faz. Florisbela
Faz. Formosa
Faz. Cabocla
Faz. Rancho do Couro
Faz. Belel
Faz. Campo Alegre
Faz. Barra do Café
Faz. Independência
Faz. Lagoinha
Faz. Ceci
Faz. Cristalina
Faz. Luzeiro
Faz. Duas Barras
Faz. Guanabara
Faz. Oceana
Faz. Orlente
Faz. Santa Rita
Faz. Amarelina
Faz. Rancho Imperial
Faz. Pedra Redonda
Faz. Discípina
Faz. Senhor do Bonfim
Faz. Tupã
Faz. Ribeirão dos Índios
Faz. Indiana
Faz. Serra Branca
Faz. Boa Esperança
Faz. Buenos Aires
Faz. Santa Clara
Faz. Conjunto Sempre-Viva
Faz. Santa Rosa
Faz. Ventorosa
Faz. Pirandinha
Faz. Santa Helena
Faz. Monte Alegre
Faz. Recanto Alagoano
Faz. Baixa Alegre
Faz. Santo Antônio
Faz. Floresta
Faz. Providência
Faz. Predieta
Faz. Oriente
Faz. Santa Rosa
Faz. Fucuyo
Faz. Três Irmãos
Faz. São José
Faz. Guanabara
Faz. Nova Esperança
Faz. Três Palmeiras
Faz. Sol Radiante
Faz. Nova Esperança
Faz. Guapeno
Faz. Monte Alegre
Faz. Boa Esperança
Faz. Declinda
Faz. Boa Invenção
Faz. Terezinha
Faz. Todos os Santos
Faz. Limeira
Faz. Pau-Brasil
Faz. Canaã
Faz. Catalunha de Dentro
Faz. Cajazeiras
Faz. Ouro Fino
Faz. Antônia
Faz. Boa Esperança
Faz. Boa Sorte
Faz. Três Marias
Faz. Cajueiro
Faz. Repartimento
Faz. Boa Sorte
Faz. Boa Esperança
Faz. Boa Esperança
Faz. Pedra Branca
Faz. Sempre Viva
Faz. São Cristóvão
Faz. Serra Verde
Faz. Conceição
Faz. Bonfim
Faz. Deus Ajuda
Faz. Itaúba
Faz. Baulão
Faz. Boa Vista
Faz. Futurosa
Faz. Altamira
Faz. Boa Vista
Faz. Futurosa
Faz. Matadouro
Faz. Paraíso
Faz. Primavera
Faz. Canal Tanto
Faz. Orquídea Branca
Faz. Santa Helena
Faz. Magnólia
Faz. Princesa
Faz. Santa Maria
Faz. São José
Faz. Serrania
Faz. Boa Esperança
Faz. Janaúva
Faz. Coreia
Faz. Boa Esperança
Faz. Boa Sorte
Faz. Boa Esperança
Faz. Boa Esperança
Faz. Boa Esperança