IBIQUERA

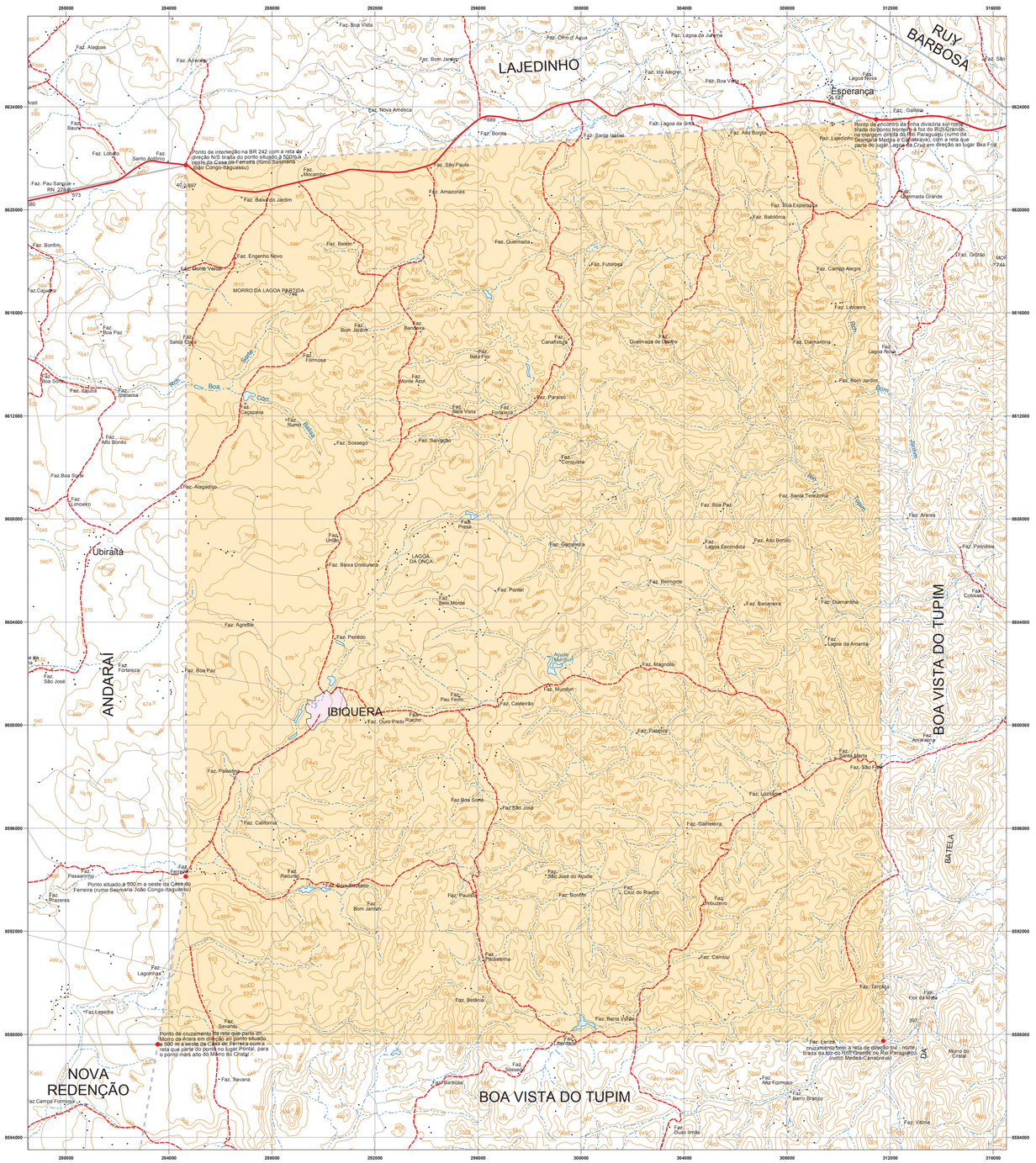
LAJEDINHO
RUY BARBOSA
Esperança
Ubiraitá
ANDARAÍ
IBIQUERA
BOA VISTA DO TUPIM
BATEIA
NOVA REDENÇÃO
BOA VISTA DO TUPIM
MORRO DA LAGOA PARTIDA
LAGOA DA ONÇA
Ponto de interseção na BR 242 com a reta de direção N/S traçada do ponto situado à 500m a oeste da Casa de Ferreira (rumo Seminário João Congo-Itaguaçu)
Ponto de encontro da linha divisória sul-norte traçada do ponto fronteiriço foz do Rio Grande, na margem direita do Rio Paraguaçu (rumo da Serragem Medea e Canabravá), com a reta que parte do lugar Lagoa da Cruz em direção ao lugar Boa Fé
Ponto de cruzamento da reta que parte do Morro de Arara em direção ao ponto situado 500 m a oeste da Casa de Ferreira com a reta que parte do ponto no lugar Prontal, para o ponto mais alto do Morro do Cristal
Faz. Carcará cruzamento/ponto: a reta de direção sul - norte traçada da foz do Rio Grande no Rio Paraguaçu (ponto Medea-Canabravá)
Morro do Cristal
Faz. Ferreira
Faz. Lagoinha
Faz. Lapinha
Faz. Savana
Faz. Campo Formoso
Faz. Boa Fé
Faz. Boa Esperança
Faz. Babilônia
Faz. Queimada Grande
Faz. Lagoa Nova
Faz. Galiléia
Faz. Lagoa da Anta
Faz. Alto Bonito
Faz. Santa Isabel
Faz. Bonita
Faz. Nova Amélia
Faz. Boa Vista
Faz. Lagoa da Juréma
Faz. Olho d'Água
Faz. Boa Vista
Faz. Bom Jardim
Faz. Atalaias
Faz. Arrecife
Faz. Baura
Faz. Lobato
Faz. Santo Antônio
Faz. Pau Sangue
Faz. Bonfim
Faz. Caqueiro
Faz. Boa Paz
Faz. Boa Sorte
Faz. Babaça
Faz. Indiana
Faz. Alto Bonito
Faz. Boa Sorte
Faz. Umoeiro
Faz. Alagadiço
Faz. Agrestia
Faz. Boa Paz
Faz. Fortaleza
Faz. São José
Faz. Pasarinho
Faz. Frazeres
Faz. Lapinha
Faz. Lapinha
Faz. Boa Sorte
Faz. São José
Faz. California
Faz. Palestina
Faz. Boa Paz
Faz. Fortaleza
Faz. Bom Jardim
Faz. Formosa
Faz. Sumo
Faz. Capoeira
Faz. Sossego
Faz. Salvação
Faz. Alagadiço
Faz. Umbu
Faz. Baixa Umburana
Faz. Bela Monte
Faz. Penedo
Faz. Pau Ferro
Faz. Curo Preto
Faz. Rancho
Faz. Caldeirão
Faz. Munder
Faz. Magnólia
Faz. Bom Jardim
Faz. Paulista
Faz. Bonfim
Faz. Cruz do Rancho
Faz. Palestrina
Faz. Bethânia
Faz. Barra Velha
Faz. Cambui
Faz. Tanquinho
Faz. Boa Sorte
Faz. Boa Esperança
Faz. Queimada
Faz. Futurosa
Faz. Bela Flor
Faz. Canafistula
Faz. Queimada do Centro
Faz. Bom Jardim
Faz. Bandeira
Faz. Monte Azul
Faz. Nova Vista
Faz. Fortaleza
Faz. Paraíso
Faz. Conquista
Faz. Santa Terezinha
Faz. Boa Paz
Faz. Alto Bonito
Faz. Lagoa Escondida
Faz. Canafistula
Faz. Prata
Faz. Pontal
Faz. Belmonte
Faz. Bananeira
Faz. Diamantina
Faz. Lagoa da Amenta
Faz. Palestina
Faz. Boa Sorte
Faz. Lucrécia
Faz. Gameleira
Faz. Canto Alegre
Faz. Lavoeira
Faz. Diamantina
Faz. Lagoa Nova
Faz. Bom Jardim
Faz. Araras
Faz. Palestina
Faz. Cotovelo
Faz. Jurema
Faz. Santa Maria
Faz. São Paulo
Faz. Cambui
Faz. Tanquinho
Faz. da Mata
Faz. Carcará
Faz. Alto Formoso
Faz. Barro Branco
Faz. Vitória
Faz. Duas Irmãs
Faz. Barrolata
Faz. Sossego
Faz. Barreiras
Faz. Boa Vista
Faz. Alagoas
Faz. Bom Jardim
Faz. Olho d'Água
Faz. Lagoa da Juréma
Faz. Lagoa Nova
Faz. Galiléia
Faz. Lagoa da Anta
Faz. Alto Bonito
Faz. Santa Isabel
Faz. Bonita
Faz. Nova Amélia
Faz. Boa Vista
Faz. Bom Jardim
Faz. Atalaias
Faz. Arrecife
Faz. Baura
Faz. Lobato
Faz. Santo Antônio
Faz. Pau Sangue
Faz. Bonfim
Faz. Caqueiro
Faz. Boa Paz
Faz. Boa Sorte
Faz. Babaça
Faz. Indiana
Faz. Alto Bonito
Faz. Boa Sorte
Faz. Umoeiro
Faz. Alagadiço
Faz. Agrestia
Faz. Boa Paz
Faz. Fortaleza
Faz. São José
Faz. Pasarinho
Faz. Frazeres