ITABELA

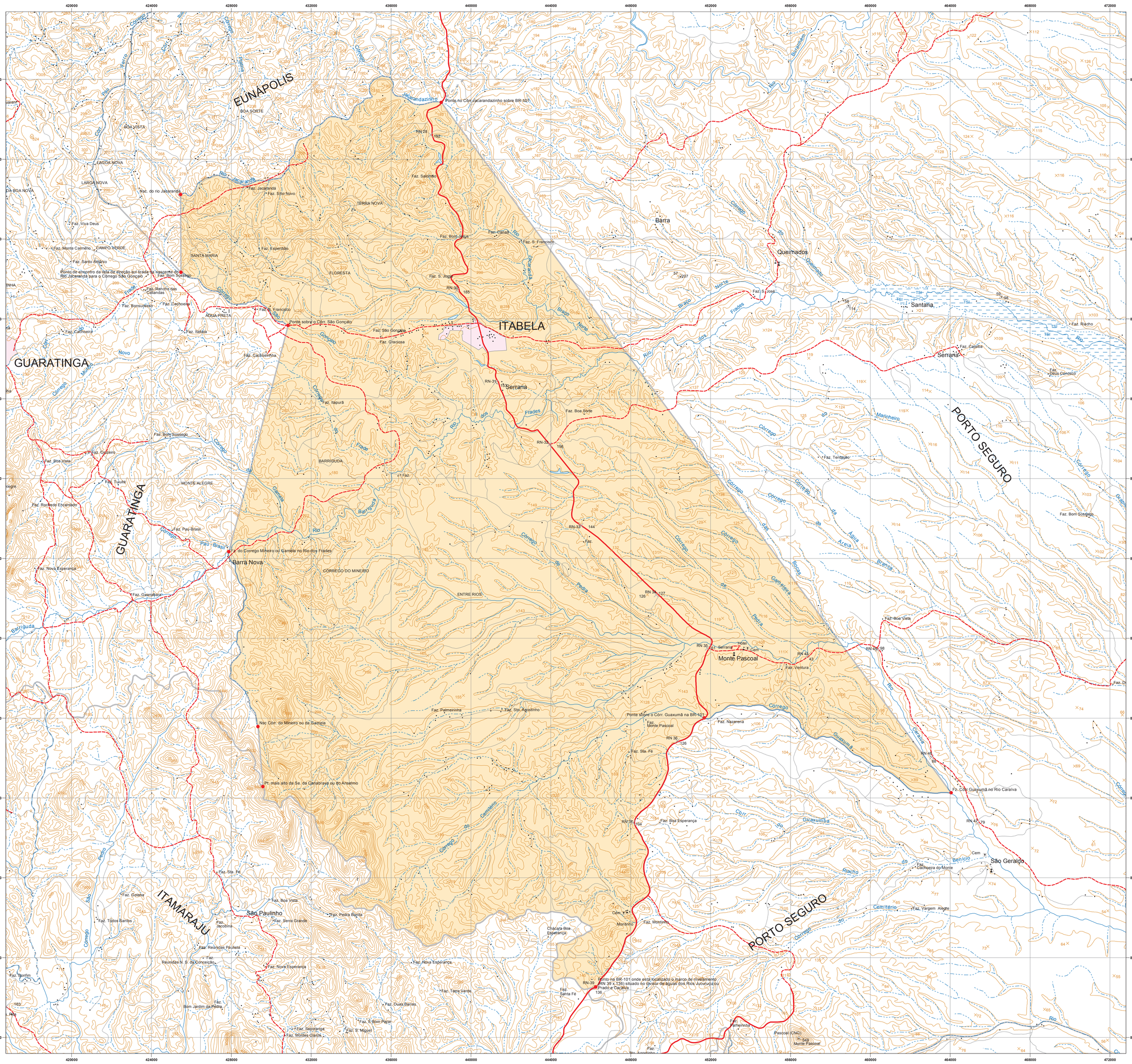
EUNÁPOLIS
ITABELA
GUARATINGA
PORTO SEGURO
ITAMARAJU
Barra
Barra Nova
Serraria
Santana
Queimados
Monte Pascoal
São Paulinho
São Geraldo
BOA SORTE
BOA VISTA
LAGOA NOVA
LARGA NOVA
TERRA NOVA
SANTA MARIA
FLORESTA
ÁGUA PRETA
BARRIGUDA
MONTE ALEGRE
CORREGO DO MINEIRO
ENTRE RIOS
Ponte no Corr. Jacarandazinho sobre BR-101
Ponte sobre o Corr. São Gonçalo
Ponte sobre o Corr. Guaxumã na BR-101
Ponto na BR-101 onde está localizado o marco de nivelamento (RN 39 x 136) situado no divisor de águas dos Rios Jucuruçu ou Prado e Caraíva
Nsc Corr. do Mineiro ou da Gamela
Pt. mais alto da Se. da Canabrava ou do Anselmo
Faz. do Corrego Mineiro ou Gamela no Rio dos Frades
Faz. Corr. Guaxumã no Rio Caraíva
Nsc. do rio Jacaranda
Rio Jacaranda
Rio dos Frades
Rio Caraíva
Rio Guaxuma
Rio Jucuruçu
Rio Buranhém
Rio Pardo
Rio Pedro
Rio São Mateus
Córrego do Cemitério
Córrego da Pedra
Córrego das Boas Águas
Córrego da Areia Branca
Córrego do Marinheiro
Córrego do Riacho
Córrego do Benício
Córrego do Guaxumba
Córrego do Caraíva
Cemitério
Hotel
Cem
Faz. Boa Vista
Faz. Bom Sossego
Faz. Cachoeira do Monte
Faz. Vargem Alegre
Faz. Deus Conosco
Faz. Ventura
Faz. Nazarena
Faz. Boa Esperança
Faz. Sta. Fé
Faz. Palmeirinha
Faz. Sto. Agostinho
Faz. Terra Verde
Faz. Duas Barras
Faz. Nova Esperança
Faz. Pedra Bonita
Faz. Serra Grande
Faz. Todos Santos
Faz. Goiana
Faz. Bonfim
Faz. Reunidas Paulista
Reunidas N. S. da Conceição
Faz. Bom Jardim da Pedra
Faz. Itaporanga
Faz. Montes Claros
Faz. S. Miguel
Faz. E. Bom Parar
Chácara Boa Esperança
Faz. Montinho
Faz. Santa Fé
Faz. Palmeirinha
Pascoal (CNG)
Monte Pascoal
Faz. Tentação
Faz. Caraíba
Faz. Riacho
Faz. Boa Sorte
Faz. Graciosa
Faz. São Gonçalo
Faz. Itapurã
Faz. Itafaia
Faz. Cachoeira
Faz. Cachoeirinha
Faz. Bonsucesso
Faz. Rancho das Gallandas
Faz. Viva Deus
Faz. Monte Carmelo
CAMPO VERDE
Faz. Santo Antônio
Faz. Esperdião
Faz. Canaã
Faz. Bom Jesus
Faz. S. Francisco
Faz. S. José
Faz. Saloniso
Faz. Jacaranda
Faz. Sítio Novo
Faz. Bom Sossego
Faz. Couzeiro
Faz. Boa Vista
Faz. Tuuiú
Faz. Rochedo Encantado
Faz. Pau-Brasil
Faz. Nova Esperança
Faz. Guanabara
Ponto de encontro da reta de direção sul tirada da nascente do Rio Jacaranda para o Corrego São Gonçalo
Hotel
Cem
549
Monte Pascoal
Faz. Palmeirinha
Faz. Sto. Agostinho
Faz. Sta. Fé
Faz. Boa Vista
Faz. Bom Sossego
Faz. Deus Conosco
Faz. Cachoeira do Monte
Faz. Vargem Alegre
Faz. Tentação
Faz. Caraíba
Faz. Riacho
Faz. Boa Sorte
Faz. Graciosa
Faz. São Gonçalo
Faz. Itapurã
Faz. Itafaia
Faz. Cachoeira
Faz. Cachoeirinha
Faz. Bonsucesso
Faz. Rancho das Gallandas
Faz. Viva Deus
Faz. Monte Carmelo
CAMPO VERDE
Faz. Santo Antônio
Faz. Esperdião
Faz. Canaã
Faz. Bom Jesus
Faz. S. Francisco
Faz. S. José
Faz. Saloniso
Faz. Jacaranda
Faz. Sítio Novo
Faz. Bom Sossego
Faz. Couzeiro
Faz. Boa Vista
Faz. Tuuiú
Faz. Rochedo Encantado
Faz. Pau-Brasil
Faz. Nova Esperança
Faz. Guanabara
Faz. Todos Santos
Faz. Goiana
Faz. Bonfim
Faz. Reunidas Paulista
Reunidas N. S. da Conceição
Faz. Bom Jardim da Pedra
Faz. Itaporanga
Faz. Montes Claros
Faz. S. Miguel
Faz. E. Bom Parar
Faz. Nova Esperança
Faz. Pedra Bonita
Faz. Serra Grande
Faz. Boa Vista
Faz. Sta. Fé
Faz. Palmeirinha
Faz. Sto. Agostinho
Faz. Terra Verde
Faz. Duas Barras
Faz. Nova Esperança
Faz. Vargem Alegre
Faz. Cachoeira do Monte
Faz. Montinho
Faz. Santa Fé
Faz. Boa Esperança
Faz. Nazarena
Faz. Ventura
Faz. Boa Vista
Faz. Bom Sossego
Faz. Deus Conosco