ITAPICURU

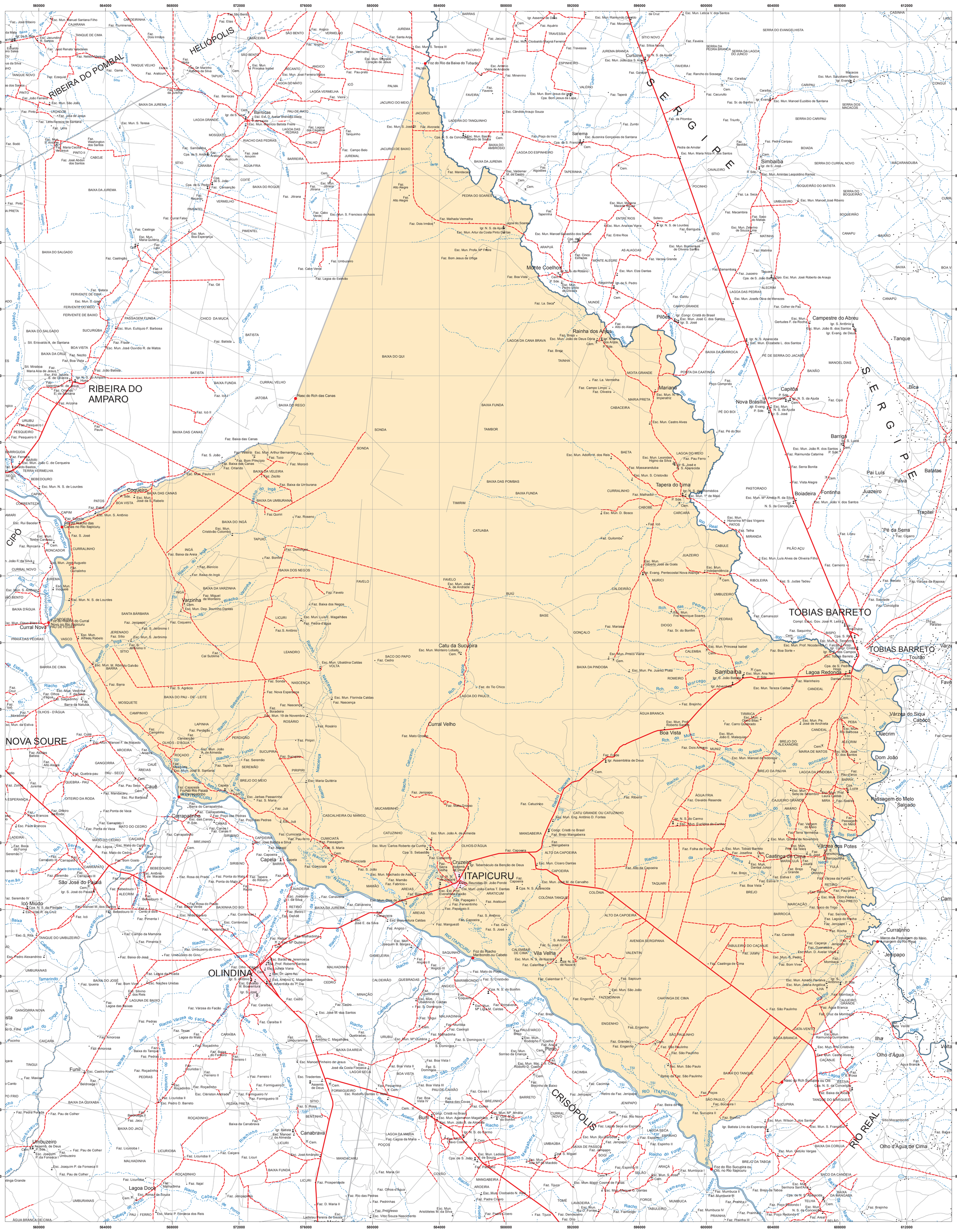
RIBEIRA DO POMBAL
HELIÓPOLIS
RIBEIRA DO AMPARO
NOVA SOURE
CIPÓ
OLINDINA
Coqueiro
Barrocas
Curral Novo
Varzinha
Catu da Sucupira
Monte Coelhos
Rainha dos Anjos
Curral Velho
Sariema
Curtume
Simbaíba
Pilões
Mariana
Nova Brasília
Capitão
Campestre do Abreu
Tanque
Tapera do Lima
Boa Vista
Carrapatinho
Capela
Cruzeiro
ITAPICURU
Canabrava
Umbuzeiro
Lagoa Doce
Burl
Vila Velha
Foz do Rio Sucupira ou Olti, no Rio Itapicuru
Foz do Rio Itapicuru
Foz do Rio Baixa do Tubarão
Foz do Rio Marimbondo ou Cabeto
Nasc do Rch das Canas
Foz do Rio das Canas no Rio Itapicuru
Foz do Rio Paiaú do Itapicuru
Foz do Rio Itapicuru
Nasc do Rch Sucupira ou Olti
CRISÓPOLIS
TOBIAS BARRETO
Lagoa Redonda
Sambaíba
Pinto
Cruzeiro
Várzea do Siqui
Cabeço
Alecrim
Dom João
Passagem do Melo
Salgado
Curralinho
Jenipapo
Olho d'Água
Olho d'Água de Cima
Ilha
Volta
Tourão
Favela
Bica
Batatas
Paiva
Pai Luís
Juazeiro
Fontinha
Boiadeira
Trapitel
Pé da Serra
Barriga
Caatinga de Cima
Várzea dos Potes
Umbuzeiro
Lagoa Doce
Canabrava
Burl
Pinto
Cruzeiro
Vila Velha
Caatinga de Cima
Boa Vista
Curral Velho
Catu da Sucupira
Varzinha
Coqueiro
Barrocas
Curral Novo
Carrapatinho
Capela
Cruzeiro
ITAPICURU
Canabrava
Umbuzeiro
Lagoa Doce
Burl