# JIQUIRIÇÁ

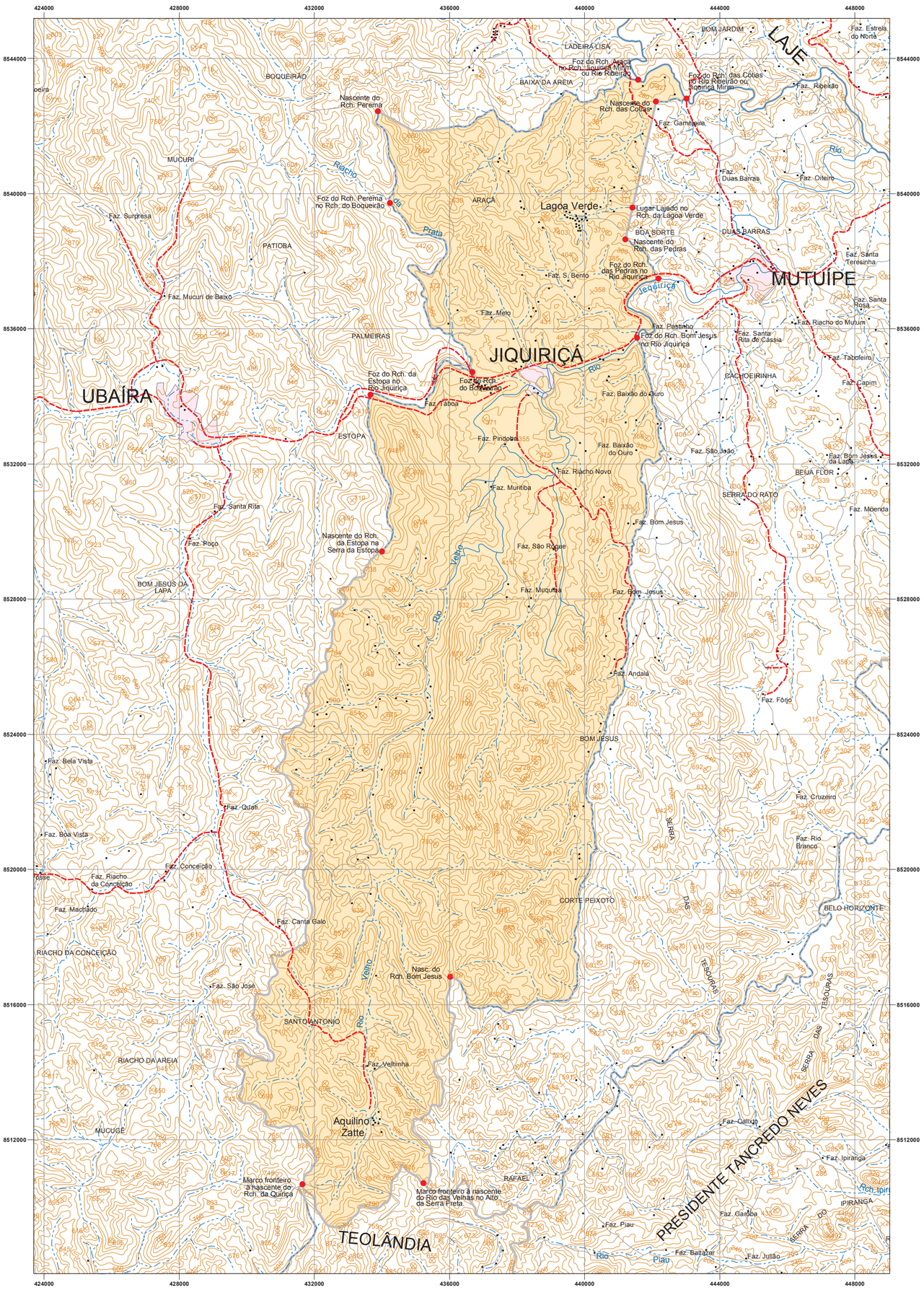


## Localidade

- Cidade
- Vila
- Povoado
- Lugarejo

## Hidrografia

- Rio Permanente
- Rio Intermitente
- Terreno Sujeito a Inundação

## Pontos de Referência

- Cota Comprovada
- Cota Não Comprovada
- Referência de Nível
- Ponto Trigonométrico
- Ponto de Limite

## Sistema Viário

Prefixos de Rodovia

- Federal
- Estadual
- Rodovia Pavimentada
- Rodovia Implantada
- Rodovia Planejada
- Caminho
- Ferrovia
- Ponte / Viaduto

## Limites

- Limite Estadual
- Limite Estadual Provisório
- Limite Municipal
- Limite Municipal Provisório
- Outros Limites

## Outros Usos

- Prefeitura
- Igreja
- Escola
- Cemitério
- Fazenda
- Edificação Pública e/ou Privada
- Área Recreativa
- Posto de Saúde
- Aeroporto
- Campo de Pouso
- Porto
- Mina / Garimpo
- Farol
- Posto de Gasolina

Escala 1: 100.000

0 1 2 3 4 5 6 7 8 9 10 km

PROJEÇÃO UNIVERSAL TRANSVERSA DE MERCATOR

DATUM HORIZONTAL : WGS - 84 / FUSO 24 S

FONTE: Folha Topográfica na escala 1:100.000 - SUDENE 1977.

NOTA: Limite do Município de Jiquiriçá, traçado em 2009, conforme Lei vigente nº 628 de 30/12/1953 e Lei vigente do Município de Teolândia, nº 1.727 de 19/07/1962.
A Lei do município apresenta imprecisões e ou omissões que necessitam de correções.
Área urbana dos municípios atualizada através de Imagem de satélite LANDSAT 7 e/ou CBERS.

N
W E
S

LOCALIZAÇÃO

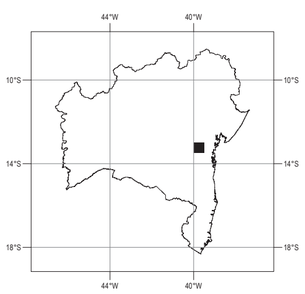


SEI
SUPERINTENDÊNCIA DE ESTUDOS ECONÔMICOS E SOCIAIS DA BAHIA
Diretoria de Informações Geoambientais

Bahia GOVERNO
TERRA DE TODOS NÓS
SECRETARIA DO PLANEJAMENTO