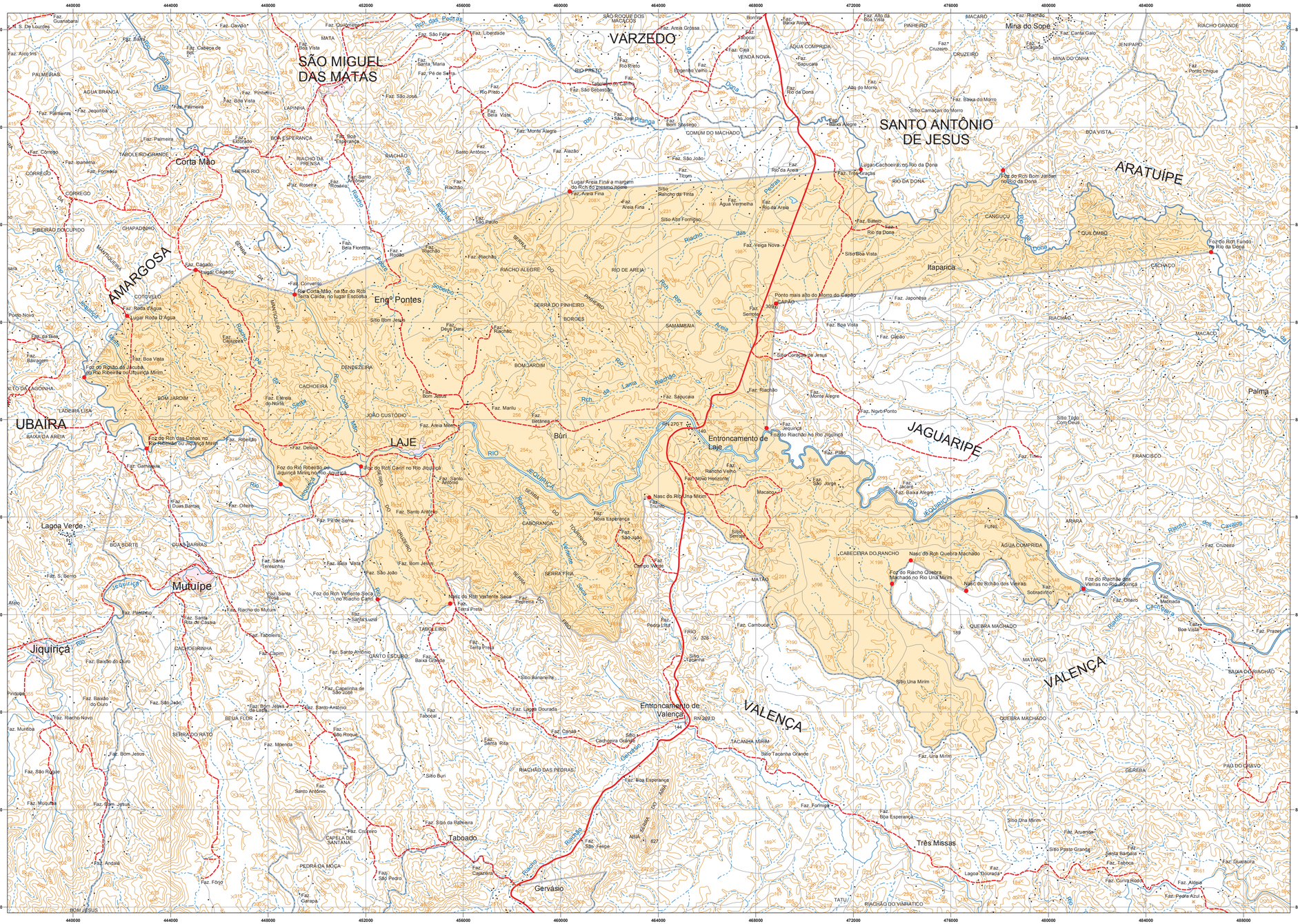
SÃO MIGUEL DAS MATAS
VARZEDO
SANTO ANTÔNIO DE JESUS
ARATUÍPE
AMARGOSA
Engº Pontes
LAJE
UBAÍRA
JAGUARIPE
VALENÇA
Muritiba
Jiquiriçá
Lagoa Verde
Taboado
Gervásio
Três Missas
Entroncamento de Laje
Entroncamento de Valença
Corta Mão
Itaparica
Palma
Mina do Sopé
Búri
Foz do Rch Bom Jardim no Rio da Dona
Foz do Rch Farelo no Rio da Dona
Foz do Rch das Cabas no Rio Ribeirão ou Jequiriçá Mirim
Foz do Rch Cairiri no Rio Jequiriçá
Foz do Riacho Quebra Machado no Rio Una Mirim
Foz do Rch Vertente Seca no Riacho Caiçá
Nasc do Rch Quebra Machado
Nasc do Rch Una Mirim
Nasc do Rch Vertente Seca
Lugar Cachoeira no Rio da Dona
Lugar Areia Fina a margem do Rch do mesmo nome
Rio Corta Mão, na foz do Rch Serra Caída, no lugar Escorsia
Ponto mais alto do Morro do Capão
Foz do Rch Cahiri no Rio Jequiriçá
Foz do Rio Ribeirão ou Jequiriçá Mirim no Rio Jequiriçá
Foz do Riacho do Jacuípe no Rio Ribeirão ou Jequiriçá Mirim
Foz do Riacho Quebra Machado no Rio Jequiriçá
Foz do Rio Ribeirão ou Jequiriçá Mirim no Rio Jequiriçá
Foz do Riacho do Vieiras no Rio Jequiriçá
Nasc do Rio Una Mirim
Nasc do Rchão dos Vieiras
Rio Jequiriçá
Rio da Dona
Rio Una Mirim
Rio Paraguaçu
Rio Jequiriçá
Rio Dona
Rio Una Mirim
Rio Jequiriçá
Rio Paraguaçu
Rio Jequiriçá
Rio Una Mirim
Rio Jequiriçá
Rio Una Mirim
Rio Jequiriçá
Rio Una Mirim