MACAJUBA

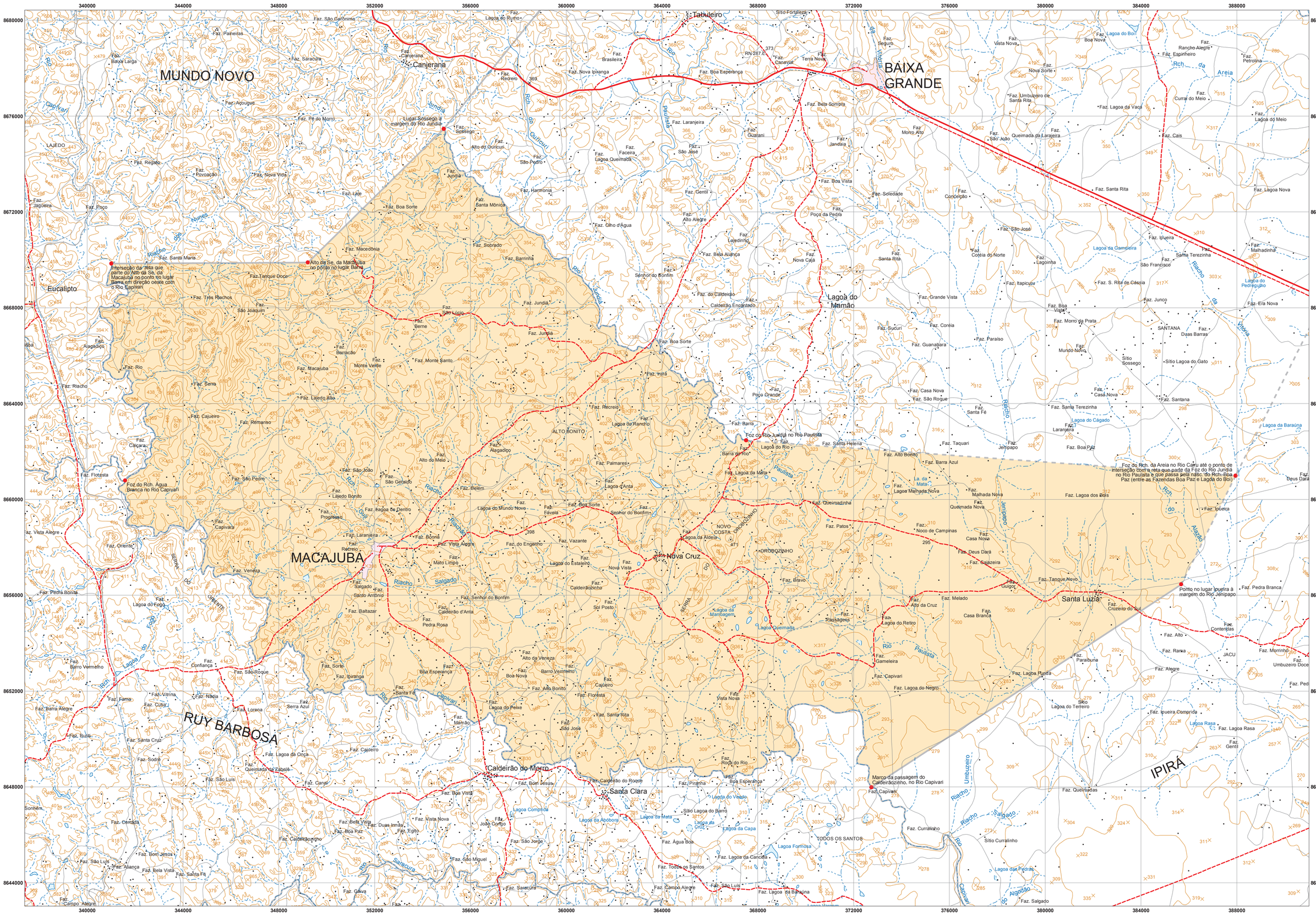
MACAJUBA
MUNDO NOVO
BAIXA GRANDE
RUY BARBOSA
IPIRÁ
Tabuleiro
Canjerana
Lagoa do Mamão
Nova Cruz
Santa Luzia
Caldeirão do Morro
Santa Clara
Eucalipto
Foz do Rio Jundiá no Rio Paulista
Foz do Rch. Água Branca no Rio Capivari
Interseção da reta que parte do Alto da Se, da Macajuba no ponto no lugar Barra em direção oeste com o Rio Capivari
Alto da Se, da Macajuba no ponto no lugar Barra
Lugar Sossego à margem do Rio Jundiá
Foz do Rch. da Areia no Rio Caru até o ponto de interseção com a reta que parte da Foz do Rio Jundiá no Rio Paulista e que passa pela nasc. do Rch. Boa Paz (entre as Fazendas Boa Paz e Lagoa do Boi)
Ponto no lugar Ipueira à margem do Rio Jenipapo
Marco da passagem do Caldeirãozinho, no Rio Capivari
Rio Paulista
Rio Jundiá
Rio Capivari
Rio Umbuzeiro
Rio Salgado
Rio Algodão
Rio Ipiranga
Rio Saracura
Rio Gavá
Rio Pedra Branca
Rio Vitória
Rio Jenipapo
Rio Caru
Rio Ipueira
Rio Alegre
Rio Ipueira Comprida
Rio Gentil
Rio Morrinho
Rio Umbuzeiro Doce
Rio Ped
Rio Barra Vermelho
Rio Sonhem
Rio Bom Jesus
Rio Aliança
Rio Santa Fé
Rio Campo Alegre
Rio Bela Vista
Rio Boa Paz
Rio Boa Vista
Rio Boa Esperança
Rio Boa Sorte
Rio Boa Nova
Rio Boa Vista
Rio Bela Sombra
Rio Bela Aliança
Rio Bela Vista
Rio Baixa Larga
Rio Baixa Grande
Rio Cajueiro
Rio Cajueiro
Rio Cajueiro