MALHADA

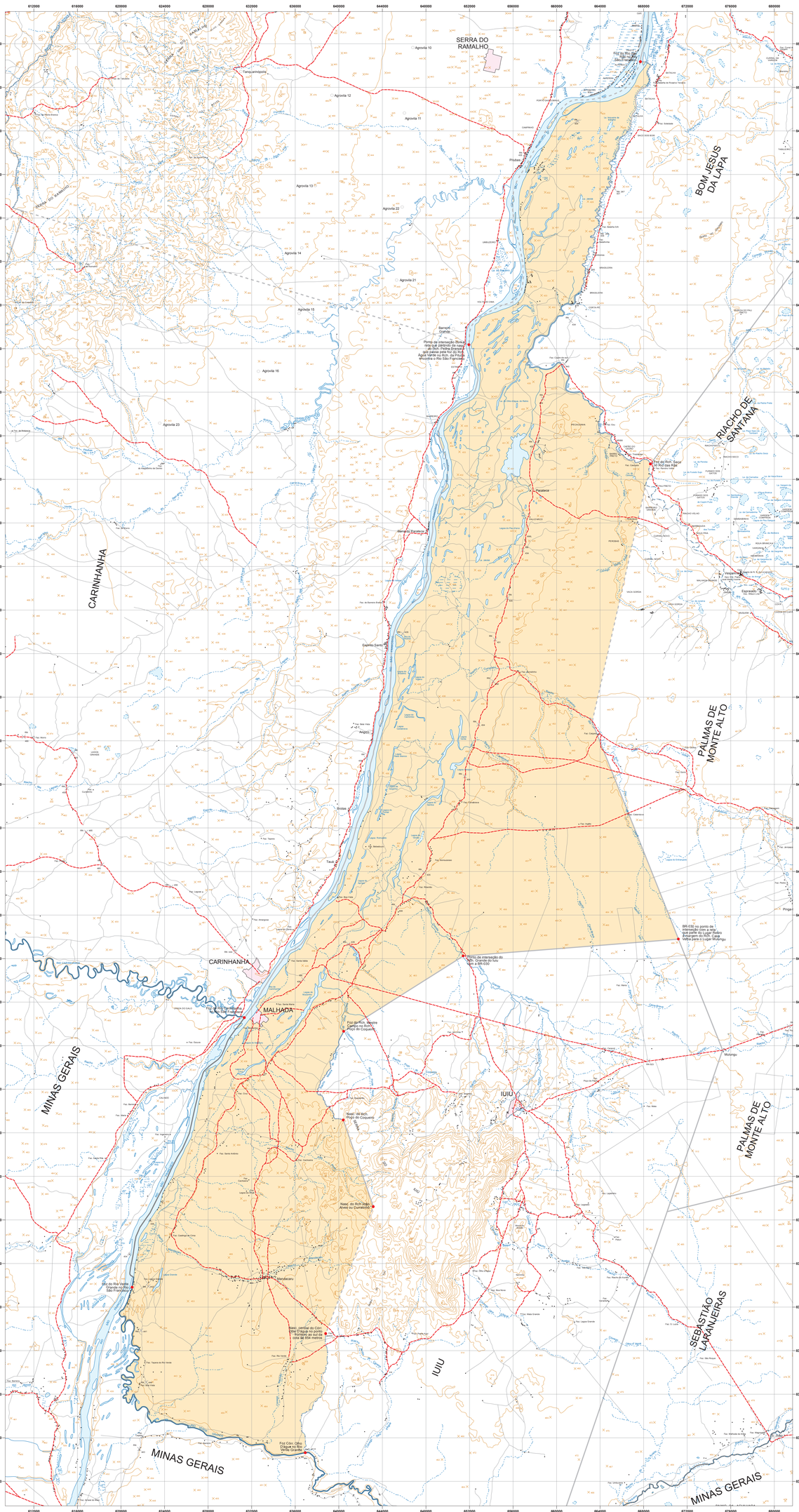

Localidade

- Cidade
- Vila
- Povoado
- Lugarejo

Hidrografia

- Rio Permanente
- Rio Intermitente
- Terreno Sujeito a Inundação

Pontos de Referência

- Cota Comprovada
- Cota Não Comprovada
- Referência de Nível
- Ponto Trigonométrico
- Ponto de Limite

Sistema Viário

Prefixos de Rodovia

- Federal
- Estadual
- Rodovia Pavimentada
- Rodovia Implantada
- Rodovia Planejada
- Caminho
- Ferrovia
- Ponte / Viaduto

Limites

- Limite Estadual
- Limite Estadual Provisório
- Limite Municipal
- Limite Municipal Provisório
- Outros Limites

Outros Usos

- Prefeitura
- Igreja
- Escola
- Cemitério
- Fazenda
- Edificação Pública e/ou Privada
- Área Recreativa
- Posto de Saúde
- Aeroporto
- Campo de Pouso
- Porto
- Mina / Garimpo
- Farol
- Posto de Gasolina

Escala 1: 150.000

0 1,5 3 4,5 6 7,5 9 10,5 12 13,5 15 km

PROJEÇÃO UNIVERSAL TRANSVERSA DE MERCATOR

DATUM HORIZONTAL: WGS - 84 / FUSO - 23 S

FONTE: Folhas Topográficas na escala 1:100.000 - DSG, 1971; IBGE, 1974, 1975 e 1980.

NOTA: Limite do município de Malhada, traçado em 2009, conforme Lei vigente nº 1.563 de 28/11/1961 e Lei vigente do município de: Iuiu, nº 4.833 de 24/02/1989.
A lei do município apresenta imprecisões e/ou omissões que necessitam de correções.
Área urbana dos municípios atualizada através da imagem de satélite LANDSAT 7 e/ou CBERS.

N W E S

LOCALIZAÇÃO

SEI Superintendência de Estudos Econômicos e Sociais da Bahia
Coleção de Informações Georreferenciadas

Bahia TERRA DE TODOS NÓS
Secretaria do Planejamento