MEDEIROS NETO

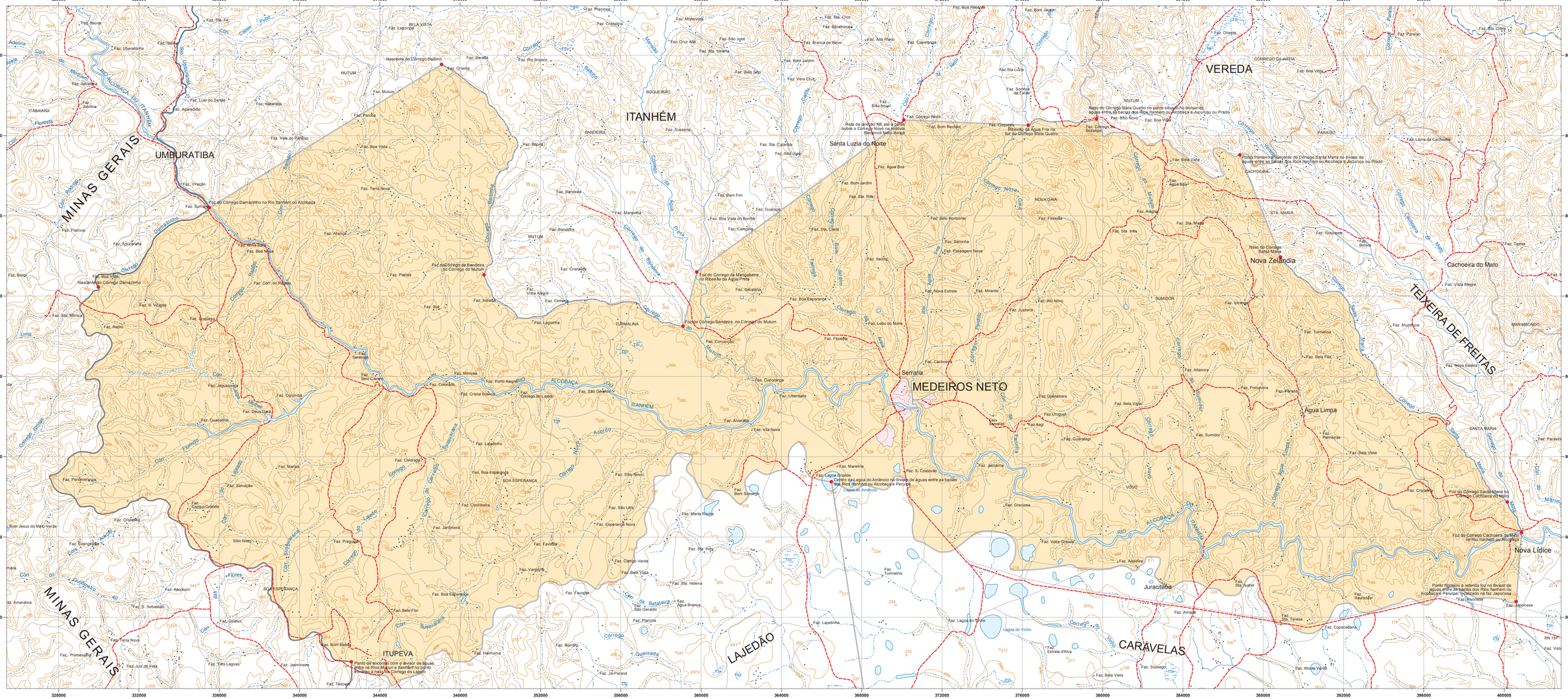
MINAS GERAIS
UMBURATIBA
ITANHÉM
VEREDA
Santa Luzia do Norte
Nova Zelândia
Cachoeira do Mato
TEIXEIRA DE FREITAS
Serraria
MEDEIROS NETO
Água Limpa
Nova Lídice
Juracitaba
CARAVELAS
LAJEDÃO
ITUPEVA
RIO ALCOBAÇA
RIO ITANHÉM
Foz do Córrego Damazinho no Rio Itanhém ou Alcobaça
Foz do Córrego da Bandeira no Córrego do Mutum
Foz do Córrego da Mangabeira no Ribeirão da Água Preta
Foz do Córrego Bandeira no Córrego do Mutum
Nascente do Córrego Damazinho
Nascente do Córrego Baitinho
Nascente do Córrego Novo
Ponto de encontro com o divisor de águas entre os Rios Mucuri e Itanhém no ponto limítrofe à nascente do Córrego do Lajedão
Ponto de encontro com o divisor de águas entre as bacias dos Rios Itanhém ou Alcobaça e Jucurucu ou Prado
Ponto fronteiriço nascente do Córrego Santa Maria no divisor de águas entre as bacias dos Rios Itanhém ou Alcobaça e Jucurucu ou Prado
Ponto fronteiriço à referida foz no divisor de águas entre as bacias dos Rios Itanhém ou Alcobaça e Peruípe, localizado na faz Japonesa
Foz do Córrego Santa Maria no Córrego Cachoeira do Mato
Foz do Córrego Cachoeira do Mato no Rio Itanhém ou Alcobaça
Lagoa do Vinho
Lagoa do Tanto
Lagoa Grande
Cemitério da Lagoa do Amâncio no divisor de águas entre as bacias dos Rios Itanhém ou Alcobaça e Peruípe
Cemitério Andrade
Faz. Lajedinho
Faz. Lagoa do Tanto
Faz. Estrela d'Alva
Faz. Sossego
Faz. Bela Vista
Faz. Amadi
Faz. Copacabana
Faz. Monte Verde
Faz. Reunião
Faz. Sta. Teresa
Faz. Sta. Isabel
Faz. Japonesa
Faz. Bovinata
Faz. Tumalina
Faz. Volta Grande
Faz. Alterrina
Faz. Graciosa
Faz. Jacobina
Faz. S. Cristóvão
Faz. Marelina
Faz. Cristalina
Faz. Sumidor
Faz. Guarataqui
Faz. Uruguai
Faz. Guarabara
Faz. Primavera
Faz. Palmeiras
Faz. Bela Vista
Faz. Altamira
Faz. Tumalina
Faz. Bela Flor
Faz. Nova Bahia
Faz. Paraíba
Faz. Mucuripe
Faz. Iptanga
Faz. Rio Novo
Faz. Juciana
Faz. Mirante
Faz. Nova Estrela
Faz. Boa Esperança
Faz. Leão do Norte
Faz. Florestal
Faz. Cachoeira
Faz. Coloranga
Faz. Liberdade
Faz. Avorotia
Faz. Vila Nova
Faz. São Geraldo
Faz. Porto Alegre
Faz. Cristal Branco
Faz. Mimosa
Faz. Coroados
Faz. Jaquaretinga
Faz. Corumba
Faz. Deus Dara
Faz. Guanabara
Faz. Lajedinho
Faz. Boa Esperança
BOA ESPERANÇA
Faz. Sítio Novo
Faz. Esperança Nova
Faz. Sta. Helena
Faz. Campo Verde
Faz. Bela Vista
Faz. Favorita
Faz. Boa Esperança
Faz. Bela Flor
Faz. Planiolo
Faz. Bomfim
Faz. Harmonia
Faz. Jaminena
Faz. Tres Lagoas
Faz. Juiz de Fora
Faz. Pryoesa
Faz. Terra Nova
Faz. S. Sebastião
Faz. Itacimoni
Faz. Grasiol
Faz. Flores
Faz. Sítio Novo
Faz. Condineira
Faz. Jardineira
Faz. Preguiça
Faz. Colorado
Faz. Marias
Faz. Salvação
Faz. Perdoverança
Faz. Cristalina
Faz. Evangelina
Faz. Bom Jesus do Mato Verde
Faz. Amarelina
Faz. Bom Retiro
Faz. Tesouro
Faz. Ja-Parana
Faz. Bom Sossego
Faz. Marta Rocha
Faz. Sta. Rita
Faz. Sta. Helena
Faz. Água Branca
Faz. Lagoinha
Faz. Turmalina
Faz. Concordia
Faz. Ibabaiana
Faz. Firmeza
Faz. Vista Alegre
Faz. Ibiá
Faz. Indiana
Faz. Plantas
Faz. Cristalina
Faz. Bandeira
Faz. Aliança
Faz. Maravilha
Faz. Bom Fim
Faz. Boa Vista do Bonfim
Faz. Campina
Faz. Guarani
Faz. Sta. Clara
Faz. Sta. Rita
Faz. Bom Jardim
Faz. Água Boa
Faz. Bela Horizonte
Faz. Florenia
Faz. Sernoma
Faz. Passagem Nova
Faz. Sta. Inês
Faz. Sta. Maria
Faz. Alegria
Faz. Bela Vista
Faz. Água Boa
Faz. Gaulaem
Faz. Boavista
Faz. Opiea
Faz. Sta. Cruz
Faz. Boa Esperança
Faz. Branca de Neve
Faz. Alto Plano
Faz. Capetinga
Faz. Bom Jardim
Faz. Vera Cruz
Faz. Sta. Catarina
Faz. São José
Faz. Sta. Lúcia
Faz. Sombra da Janela
Faz. Sítio Novo
Faz. Corrego Novo
Faz. Bom Recreio
Faz. Coqueiro
Faz. Boa Vista
Faz. Laura da Cachoeira
Faz. Bom Jardim
Faz. Oriente
Faz. Preciosa
Faz. Cristalina
Faz. Milenios
Faz. Cruz Alta
Faz. São José
Faz. Sta. Helena
Faz. Rio Branco
Faz. Berilia
Faz. Oriente
Faz. Mutum
Faz. Perdiz
Faz. Boa Vista
Faz. Vale do Paraíso
Faz. Terra Nova
Faz. Bandeira
Faz. Bandeira
Faz. Cristalina
Faz. Boa Nova
Faz. Corr. do Rosário
Faz. Boa Vista
Faz. S. Vicente
Faz. Sta. Mônica
Faz. Retiro
Faz. Guarani
Faz. Boa Vista
Faz. Uberaba
Faz. Itacimirim
Faz. Luar do Sertão
Faz. Aparecida
Faz. Itabaianinha
Faz. Itacimirim
Faz. Molinha
Faz. Boa Vista
Faz. Viração
Faz. Sumaré
Faz. Planicie
Faz. Aguaquara
Faz. Boa Vista
Faz. Boa Esperança
Faz. Sta. Cruz
Faz. Boa Esperança
Faz. Boa Vista
Faz. Boa Esperança
Faz. Boa Esperança
Faz. Boa Esperança