MILAGRES

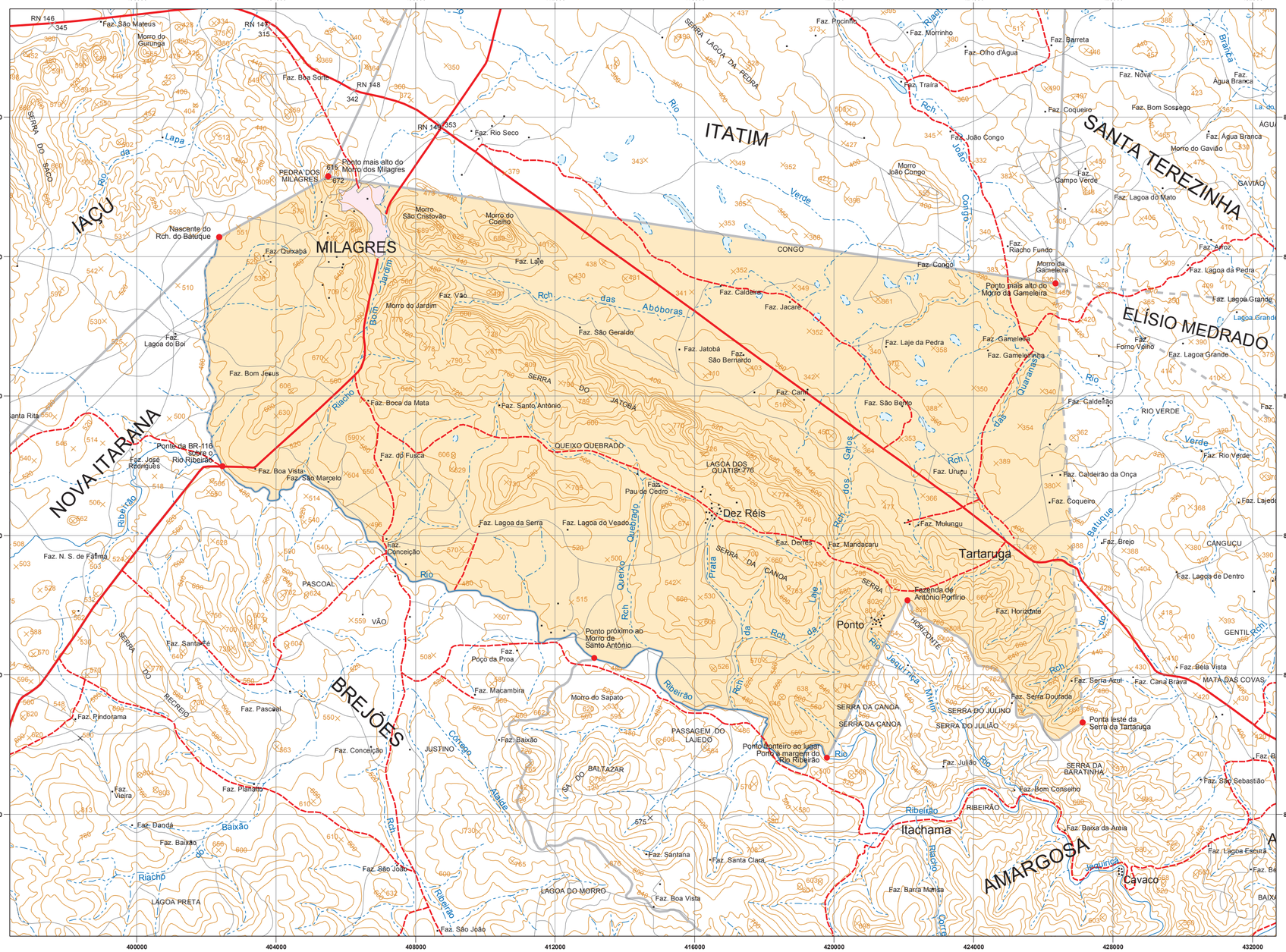
ITATIM
SANTA TEREZINHA
IAÇU
MILAGRES
ELÍSIO MEDRADO
NOVA ITARANA
BREJÕES
AMARGOSA
Dez Réis
Tartaruga
Ponto
Itachama
Cavaco
PEDRA DOS MILAGRES
Ponto mais alto do Morro dos Milagres
Nascente do Rch. do Batuque
Ponto mais alto do Morro da Gameleira
Ponta leste da Serra da Tartaruga
Fazenda de Antônio Porfírio
Ponto próximo ao Morro de Santo Antônio
Ponto fronteiriço ao lugar Ponte à margem do Rio Ribeirão
Ponte da BR-116 sobre o Rio Ribeirão
RN 146
RN 148
RN 142
Faz. São Mateus
Morro do Guringa
Faz. Boa Sorte
Faz. Rio Seco
Faz. Procinho
Faz. Morrinho
Faz. Olho d'Água
Faz. Barreta
Faz. Traíra
Faz. Nova
Faz. Água Branca
Faz. Bom Sossego
Faz. Coqueiro
Faz. João Congo
Morro João Congo
Morro do Gavião
Faz. Campo Verde
Faz. Lagoa do Mato
Faz. Riacho Fundo
Faz. Arroz
Faz. Lagoa da Pedra
Faz. Lagoa Grande
Morro da Gameleira
Faz. Congo
CONGO
Morro São Cristovão
Morro do Coelho
Faz. Quixabá
Faz. Laje
Faz. Vão
Morro do Jardim
Faz. Caldeirão
Faz. Jacaré
Faz. São Geraldo
Faz. Jatobá
Faz. São Bernardo
Faz. Gameleira
Faz. Gameleirinha
Faz. Laje da Pedra
Faz. Forno Velho
Faz. Lagoa Grande
Faz. Lagoa do Boi
Faz. Bom Jesus
Faz. Boca da Mata
Faz. Santo Antônio
Faz. Cami
Faz. São Bento
Faz. Caldeirão
RIO VERDE
Faz. Rio Verde
Faz. José Rodrigues
Faz. Boa Vista
Faz. São Marcelo
Faz. do Fusca
QUEIXO QUEBRADO
LAGOA DOS QUATIS 776
Faz. Pau de Cedro
Faz. Uruçu
Faz. Caldeirão da Onça
Faz. Coqueiro
Faz. Lajedo
Faz. Lagoa da Serra
Faz. Lagoa do Veado
Faz. Mulungu
Faz. Brejo
Faz. Derres
Faz. Mandacaru
CANGUÇU
Faz. Lagoa de Dentro
Faz. N. S. de Fátima
Faz. Conceição
PASCOAL
VÃO
Faz. Horizonte
GENTIL
Faz. Santa Cé
Faz. Poço da Proa
Faz. Macambira
Morro do Sapato
Faz. Bela Vista
Faz. Serra Azul
Faz. Cana Brava
MATA DAS COVAS
Faz. Serra Dourada
Faz. Rindorama
Faz. Pascoal
SERRA DA CANOA
SERRA DO JULINO
SERRA DO JULIÃO
Faz. Baixão
Faz. Conceição
JUSTINO
PASSAGEM DO LAJEDO
Faz. Julião
SERRA DA BARATINHA
Faz. Bom Conselho
Faz. São Sebastião
Faz. Planalto
Faz. Vieira
Faz. Dandá
Faz. Baixão
RIBEIRÃO
Faz. Baixa da Areia
Faz. Lagoa Escura
Faz. São João
Faz. Santana
Faz. Santa Clara
LAGOA DO MORRO
Faz. Boa Vista
Faz. Barra Mansa
LAGOA PRETA
Faz. São João
Rio Verde
Rio Ribeirão
Rio Jequiriçá Mirim
Rio das Abóboras
Rio Verde
Rio Lajedo
Rio Quebrado
Rio Batuque
Rio Branca
Rch. Jardim
Rch. Riacho
Rch. Quebrado
Rch. Prata
Rch. Batuque
Rch. Riacho
Rch. Ribeirão
Rch. Gatos
Rch. Guaranás
Rch. Jequiriçá Mirim
Rch. Abóboras
Rch. Verde
Rch. Lajedo
Rch. Gentil
Rch. Baltazar
Rch. Ribeirão
Rch. Riacho
Rch. Batuque
Rch. Jardim
Rch. Verde
Rch. Jequiriçá Mirim
Rch. Abóboras
Rch. Quebrado
Rch. Gatos
Rch. Guaranás
Rch. Lajedo
Rch. Gentil