MORRO DO CHAPÉU

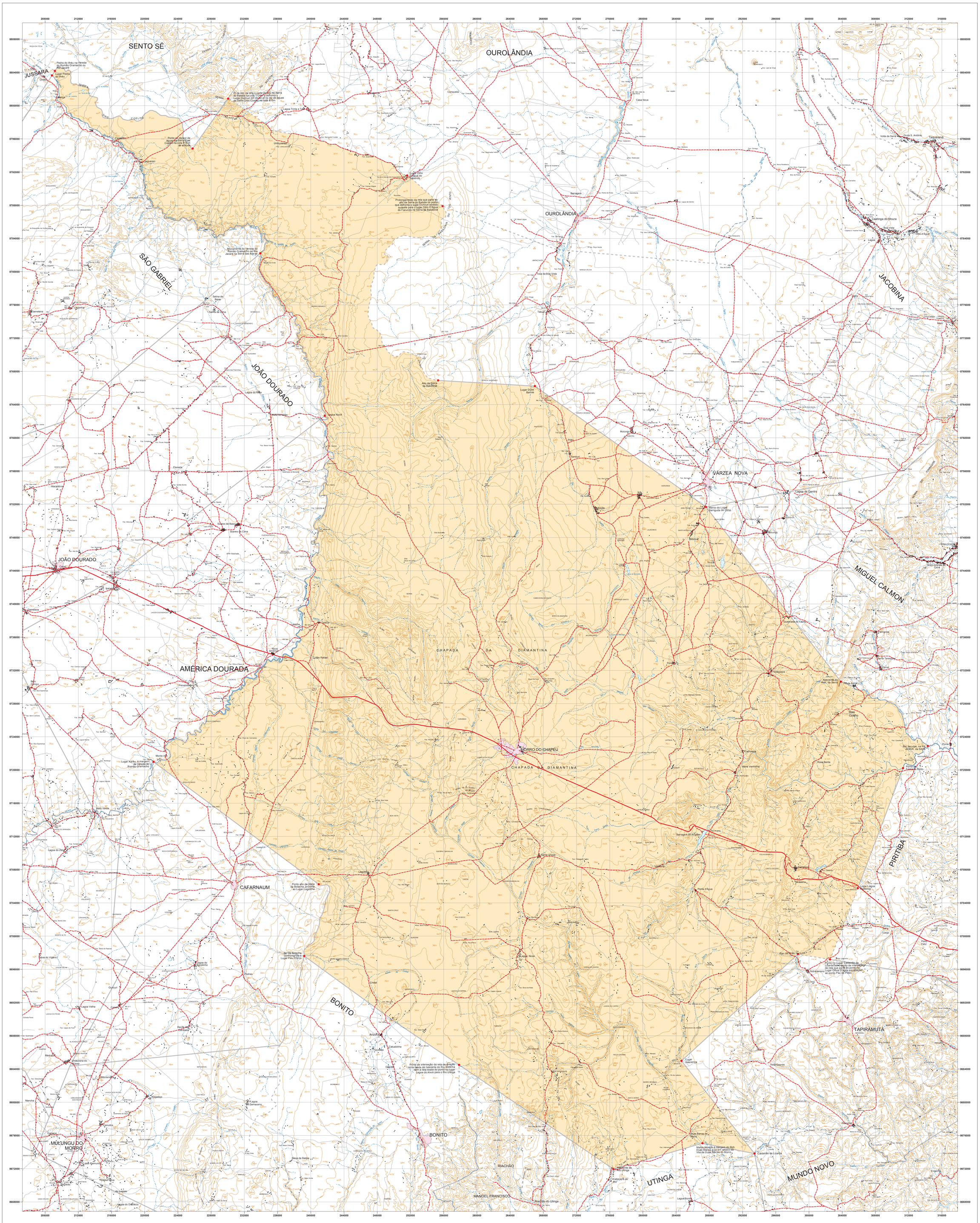

Localidade

- Cidade
- Vila
- Povoado
- Lugarejo

Hidrografia

- Rio Permanente
- Rio Intermitente
- Terreno Sujeito a Inundação

Pontos de Referência

- Cota Comprovada
- Cota Não Comprovada
- Referência de Nível
- Ponto Trigonométrico
- Ponto de Limite

Sistema Viário

Prefixos de Rodovia

- Federal
- Estadual
- Rodovia Pavimentada
- Rodovia Implantada
- Rodovia Planejada
- Caminho
- Ferrovia
- Ponte / Viaduto

Limites

- Limite Estadual
- Limite Estadual Provisório
- Limite Municipal
- Limite Municipal Provisório
- Outros Limites

Outros Usos

- Prefeitura
- Igreja
- Escola
- Cemitério
- Fazenda
- Edificação Pública e/ou Privada
- Área Recreativa
- Posto de Saúde
- Aeroporto
- Campo de Pouso
- Porto
- Mina / Garimpo
- Farol
- Posto de Gasolina

Escala 1: 150.000

0 1,5 3 4,5 6 7,5 9 10,5 12 13,5 15 km

PROJEÇÃO UNIVERSAL TRANSVERSA DE MERCATOR

DATUM HORIZONTAL: WGS - 84 / FUSO - 24 S

FONTE: Folhas Topográficas na escala 1:100.000 - IBGE 1968 e 1975; SUDENE 1977 e SUDENE/IBGE 1975.

NOTA: Limite do município de Morro do Chapéu, traçado em 2009, conforme Lei Vigente nº 628 de 30/12/1953 e Leis vigentes dos municípios: Várzea Nova nº 4.406 de 25/02/1985; João Dourado nº 4.441 de 09/05/1985; América Dourada nº 4.399 de 25/02/1985; São Gabriel nº 4.407 de 25/02/1985; Bonito nº 5.021 de 13/06/1989; Ourolândia nº 5.017 de 13/06/1989; Tapiramutá nº 1.747 de 27/07/1962; Cafarnaum nº 6.359 de 30/12/1991 e Sento Sé nº 4.543 de 15/10/1985.
A Lei do município apresenta imprecisões e/ou omissões que necessitam de correções.
Área urbana dos municípios atualizada através de Imagem de satélite LANDSAT 7 e/ou CBERS.

N
W E
S

LOCALIZAÇÃO

SEI
SUPERINTENDÊNCIA DE ESTUDOS ECONÔMICOS E SOCIAIS DA BAHIA
Diretoria de Informações Geoambientais

Bahia GOVERNO TERRA DE TODOS NOS
SECRETARIA DO PLANEJAMENTO