OLIVEIRA DOS BREJINHOS

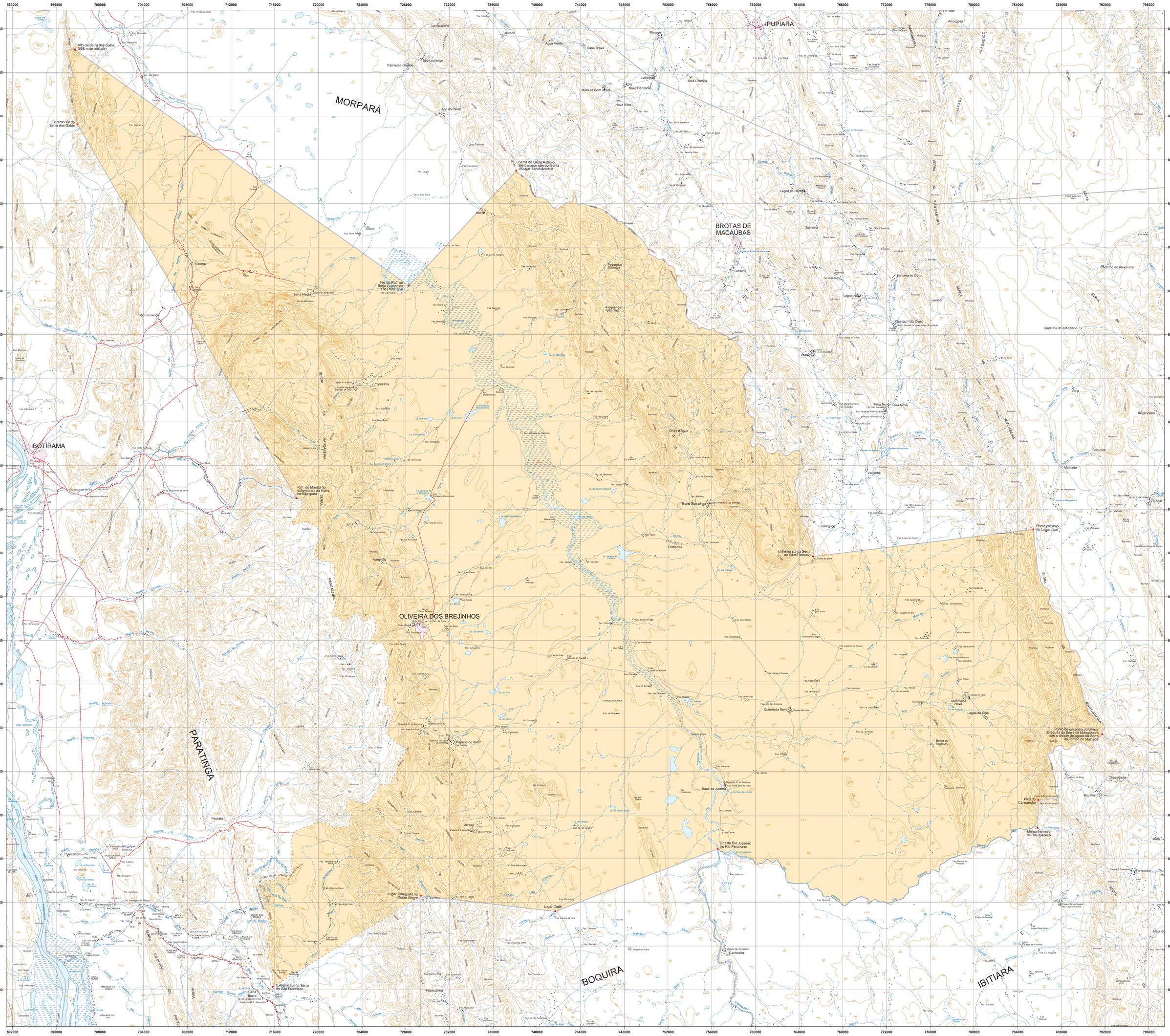
MORPARÁ
IPUPIARA
BROTAS DE MACAÚBAS
IBOTIRAMA
OLIVEIRA DOS BREJINHOS
PARATINGA
BOQUIRA
IBITIARA
Alto da Serra dos Gatos (655 m de altitude)
Extremo sul da Serra dos Gatos
Serra de Santo Antônio, até o marco que confronta o Lugar Santo Antônio
Foz do Rch. do Brejo Grande no Rio Paramirim
Rch. do Mandu no extremo sul da Serra da Barriguda
Extremo sul da Serra de Santo Antonio
Extremo sul da Serra do São Francisco
Ponto próximo ao Lugar Jacó
Ponto de encontro do divisor de águas da Serra da Mangabeira com o divisor de águas da Serra do Tombo ou Malhado
Pico do Camarão
Marco fronteiro ao Rio Juazeiro
Foz do Rio Juazeiro no Rio Paramirim
Lugar Cafeá
Lugar Carrapato ou Monte Alegre
Cana Brava
Cachoeira
Bom Sossego
Feira Nova
Ouricuri do Ouro
Santana do Ouro
Lagoa Nova
Queimada Nova
Lagoa do Cipó
Serra do Itapicuru
Saco da Jurema
Olhos d'Água
Arraial
Paulista
Ibiquera
Ibiquiara
Ibiquiquira
Malhado
Coqueiro
Coral
Varginha
Barriguda
Comprido
Fazendinha
Chapada do Arroz
Chapadinha
Pau Ferro
Tanquinho
Roça Velha
Volta
Cantinho do Alexandre
Cantinho do Joãozinho
Lagoa do Dionéia
Lagoa do Prudêncio
Lagoa do Cajim
Lagoa Boa Sorte
Lagoa do Chumbo
Lagoa da Onça
Lagoa Grande
Lagoa Comprida
Lagoa do Antônio
Lagoa do Boi
Lagoa do Mato
Lagoa Suja
Lagoa Nova
Lagoa Seca
Lagoa Funda
Lagoa Verde
Lagoa Preta
Lagoa Branca
Lagoa Vermelha
Lagoa Dos Bois
Lagoa Do Ouro
Lagoa Do Cipó
Lagoa Do Coqueiro
Lagoa Do Malhado
Lagoa Do Mato
Lagoa Do Boi
Lagoa Do Cajim
Lagoa Do Chumbo
Lagoa Do Ouro
Lagoa Do Prudêncio
Lagoa Do Antônio
Lagoa Do Dionéia
Lagoa Do Mato
Lagoa Do Boi
Lagoa Do Cipó
Lagoa Do Coqueiro
Lagoa Do Malhado