OUROLÂNDIA

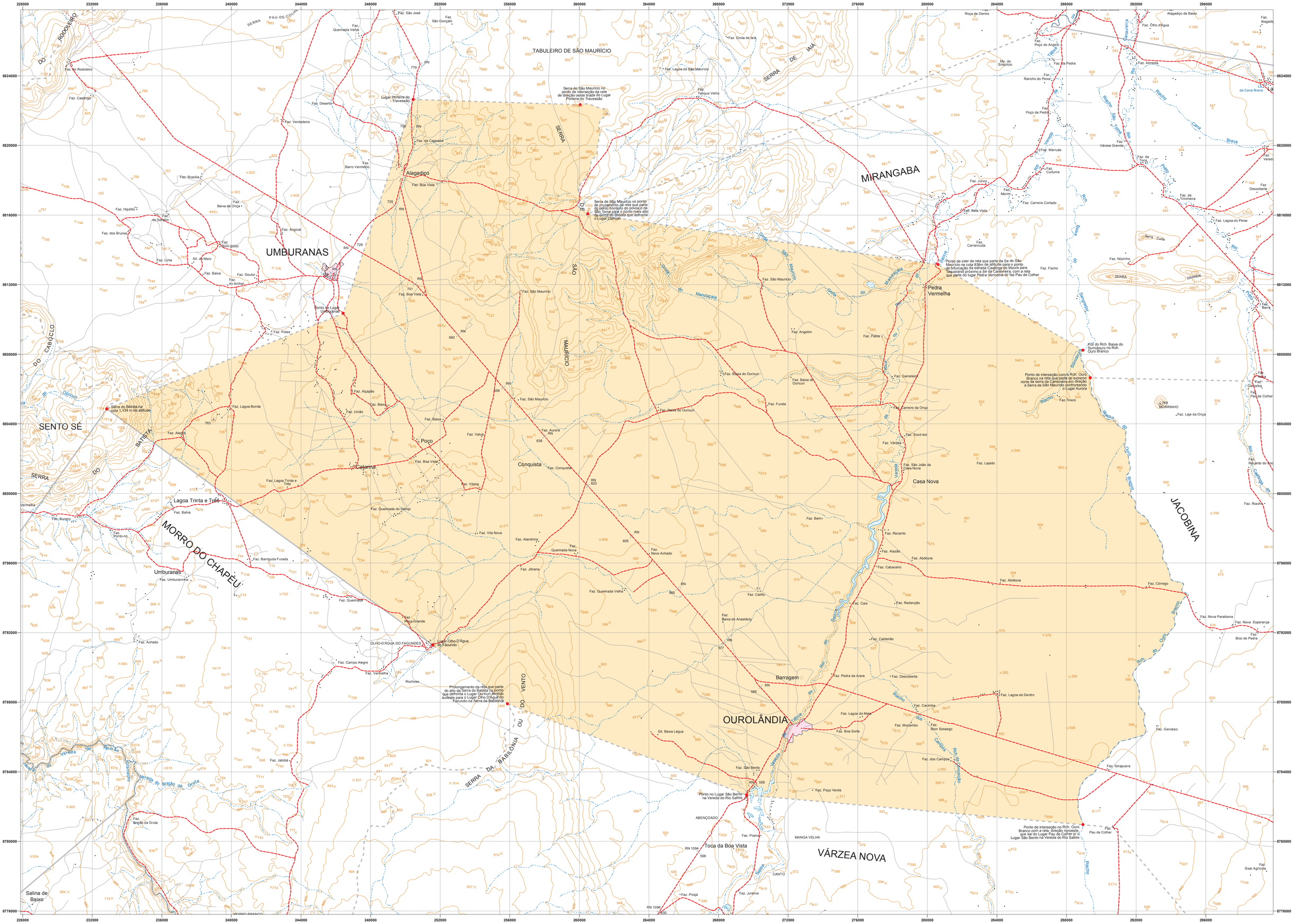
OUROLÂNDIA
UMBURANAS
SENTO SÉ
MIRANGABA
TABULEIRO DE SÃO MAURÍCIO
SERRA DE SÃO MAURÍCIO
SERRA DE IAIÁ
SERRA DO BATISTA
SERRA DA BABILÔNIA OU DO VENTO
MORRO DO CHAPÉU
JACOBINA
VÁRZEA NOVA
Alagadiço
Pedra Vermelha
Casa Nova
Barragem
Lagoa Trinta e Três
Umburanas
Salina de Baixo
Poço
Caterina
Conquista
Toca da Boa Vista
Serra do Batista na cota 1.134 m de altitude
Ponto no Lugar Umburanas
Lugar Porteira do Travessão
Serra do São Maurício no ponto de intersecção da reta de direção oeste traída do Lugar Porteira do Travessão
Serra de São Maurício no ponto de cruzamento da reta que parte do ponto fronteiro do povoado de São Tomé para o ponto mais alto da Serra do Ouricuri que defronta o Lugar Ouricuri
Ponto de inter da reta que parte da Se do São Maurício na cota 838m de altitude para o ponto de bifurcação da estrada Caatinga do Moura para Taquarandi próximo a Se da Canaviera, com a reta que parte do lugar Pedra Vermelha di faz Pau de Colher
FOZ do Rch. Baixa do Sumidouro no Rch. Ouro Branco
Ponto de interseção com o Rch. Ouro Branco na reta que parte de extremo norte da serra da Canaviera em direção a Serra de São Maurício confrontando o Lugar Aurora
Lugar Olho D'Água do Facundo
OLHO-D'ÁGUA DO FAGUNDES
Prolongamento da reta que parte do alto da Serra do Batista no ponto que defronta o Lugar Ouricuri rumo sudeste para o Lugar Olho D'Água do Facundo na Serra da Babilônia
Ponto no Lugar São Bento na Vereda do Rio Salitre
Ponto de interseção no Rch. Ouro Branco com a reta, direção noroeste, que sai do Lugar Pau de Colher pr o Lugar São Bento na Vereda do Rio Salitre
Pau de Colher
Rio Ouro Branco
Rio Salitre
Rio Paramirim
Rio Verde
Rio Jacobina
Rio Itapicuru
Rio Jacuípe
Rio Paraguaçu
Rio Utinga
Rio Ipiranga
Rio Ipiranga
Rio Ipiran