RAFAEL JAMBEIRO

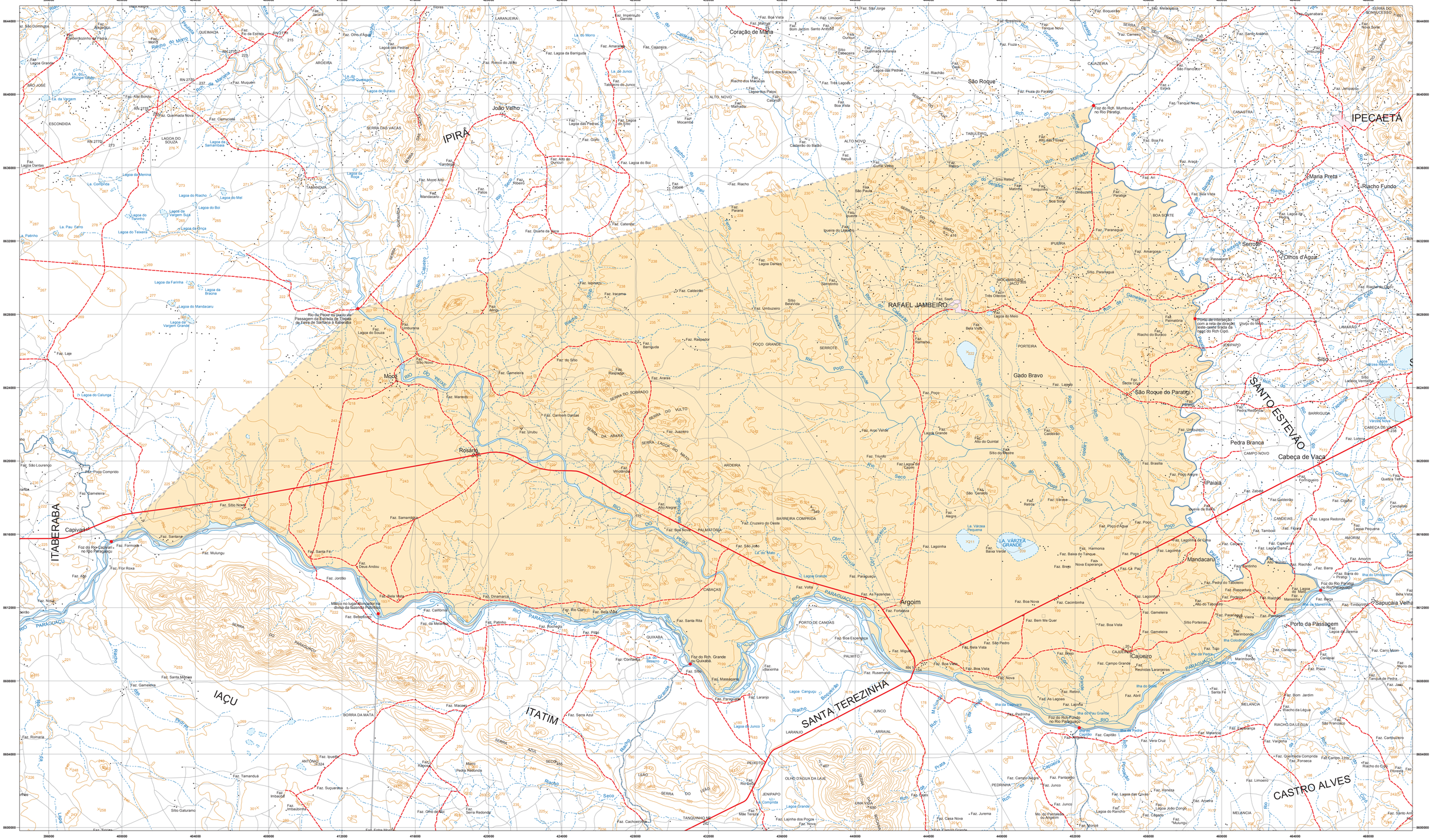
RAFAEL JAMBEIRO
IPIRÁ
IPECAETÁ
ITABERABA
IAÇU
ITATIM
SANTA TEREZINHA
CASTRO ALVES
SANTO ESTEVÃO
Coração de Maria
São Roque
João Velho
Maria Preta
Riacho Fundo
Olhos d'Água
Gado Bravo
São Roque do Paraíti
Pedra Branca
Cabeça de Vaca
Paiaiá
Mandacaru
Argoim
Cajueiro
Porto da Passagem
Sapucaia Velha
Capivari
Mocó
Rosário
Sítio
Rio do Peixe no ponto de Passagem da Estrada de Tropas da Serra de Santana à Itaberaba
Foz do Rio Capivari no Rio Paraguaçu
Foz do Rch. Mumbuca no Rio Paraíti
Foz do Rch. Grande ou Quixabá
Foz do Rch. Fundo no Rio Paraguaçu
Ponto de intersecção com a reta de direção leste-oeste tirada da lagoa do Rch Cipó.
Rio Paraguaçu
Rio Jequiriçá
Rio Jequitaí
Rio Preto
Rio Seco
Rio do Peixe
Rio do Pedra
Rio do Pau
Rio do Cipó
Rio do Capivari
Rio do Caldeirão
Rio do Poço Grande
Rio do Riacho
Rio do Sítio
Rio do Silêncio
Rio do Gonçalves
Rio do Mumbuca
Rio do Sabugi
Rio do Sabugi
Rio do Cipó
Rio do Pau
Rio do Pau Grande
Rio do Pau Ferro
Rio do Pau Brasil
Rio do Pau Branco