RIO DE CONTAS

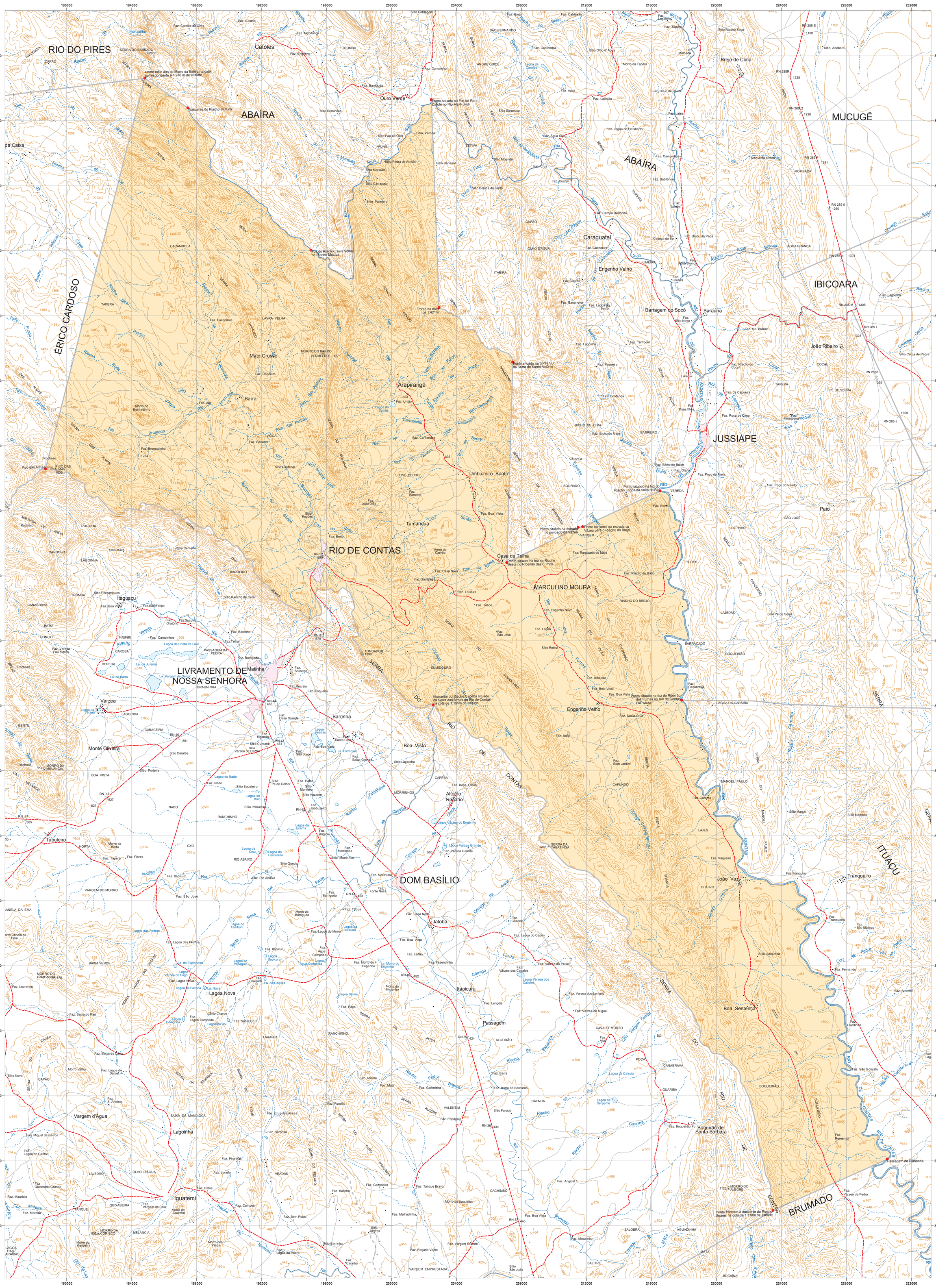
RIO DO PIRES
ABAÍRA
ÉRICO CARDOSO
MUCUGÊ
IBICOARA
JUSSIAPE
RIO DE CONTAS
LIVRAMENTO DE NOSSA SENHORA
DOM BASÍLIO
MARCULINO MOURA
BRUMADO
ITUAÇU
Caraguatai
Engenho Velho
Barraúna
Barragem do Socó
Brejo de Cima
Católes
Ouro Verde
Mato Grosso
Arapiranga
Barra
Umbuzeiro Santo
Tamandua
Casa de Telha
Itaguaçu
Várzea
Monte Oliveira
Boa Vista
Barrinha
Alto do Rosário
Tabuleiro
Lagoinha
Iguatemi
Jatobá
Itapicuru
Passagem
Lagoa Nova
Vargem d'Água
Boa Sentença
Boquirão de Santa Barbara
João Vaz
Tranqueiro
Paiol
João Ribeiro
Ponto mais alto do Morro da Itubina na cota correspondente a 1.970 m de altitude
Nascente do Riacho Mutuca
Ponto situado na Foz do Rio Catolé no Rio Agua Suja
Foz do Riacho Lavra Velha no Riacho Mutuca
Ponto na cota de 1.421m
Ponto situado na ponta Sul da Serra de Santo Antônio
Ponto situado na foz do Riacho Lagoa da Volta do Rio
Ponto situado na estrada no povoado da Vazea
Ponto no ramal da estrada da Vázea para o Riacho do Brejo
Ponto situado na foz do Riacho Baeta no Ribeirão das Furnas
Ponto situado na foz do Ribeirão das Furnas no Rio de Contas
Nascente do Riacho Capeba situado na Serra das Almas da Rio de Contas na cota de 1.195m de altitude
Ponto fronteiro à nascente do Riacho Soares na cota de 1.110m de altitude
Passagem da Piabanha
Pico das Almas
Morro do Chapéu
Morro do Cruzeiro
Morro da Barriguda
Morro do Engenho
Morro do Saquinho
Morro do Carvão
Morro da Horta
Morro do Gerabim
Morro Velho
Morro do Brumadinho
Morro da Melancia
Morro do Alegre
Morro do Campanha
Morro dos Patos
Morro da Serra do Paiol
Morro da Tapera
Morro do Chapéu
Morro do Cruzeiro
Morro do Carvão
Morro do Saquinho
Morro do Engenho
Morro do Gerabim