RIO REAL

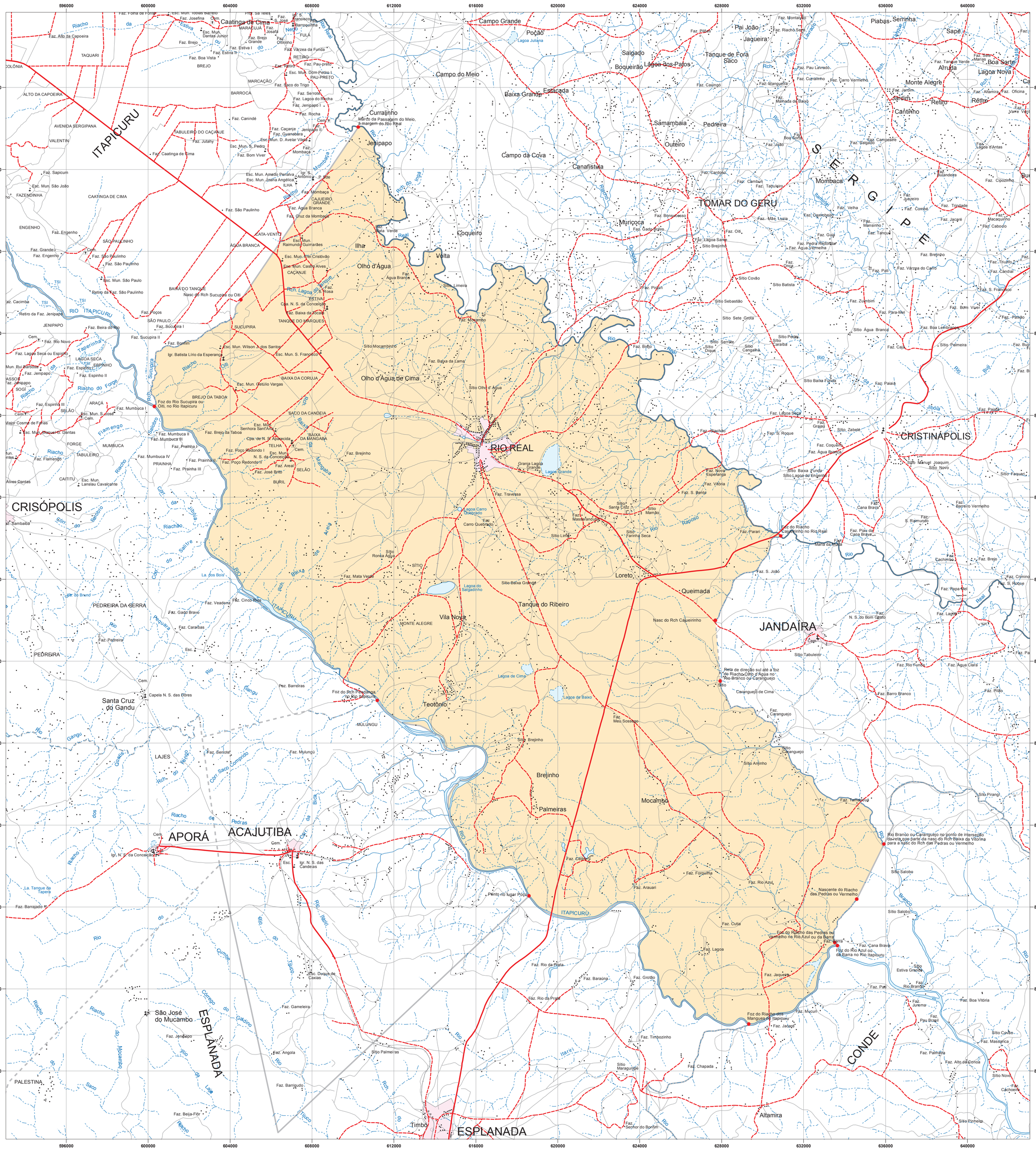
RIO REAL
CRISÓPOLIS
CRISTINÁPOLIS
JANDAÍRA
CONDE
ESPLANADA
APORÁ
ACAJUTIBA
TOMAR DO GERU
SERGIPE
ITAPICURU
Curralinho
Jenipapo
Olho d'Água de Cima
Olho d'Água
Ilha
Volta
Coqueiro
Campo do Meio
Campo Grande
Poção
Salgado
Boqueirão
Lagoa dos Patos
Tanque de Fora
Saco
Pai João
Jaqueira
Piabas
Serrinha
Sapé
Arruda
Boa Sorte
Lagoa Nova
Monte Alegre
Jardim
Retiro
Cantinho
Baixa Grande
Estacada
Samambaia
Pedreira
Outeiro
Campo da Cova
Canafístula
Mombaça
Muricoca
Loreto
Queimada
Tanque do Ribeiro
Vila Nova
Teotônio
Brejinho
Palmeiras
Mocambo
Timbó
Altamira
Santa Cruz do Gandu
São José do Mucambo
PEDREIRA DA SERRA
PEDREIRA
PALESTINA
LAJES
Caatinga de Cima
Foz do Rio Sucupira ou Oiti, no Rio Itapicuru
Foz do Rch Pendanga, no Rio Itapicuru
Nasc do Rch Caqueirinho
Reta de direção sul até a foz do Riacho Olho d'Água no Rio Branco ou Caranguejo
Rio Branco ou Caranguejo no ponto de interseção da reta que parte da nasc do Rch Baixa da Vitorina para a nasc do Rch das Pedras ou Vermelho
Nascente do Riacho das Pedras ou Vermelho
Foz do Riacho das Pedras ou Vermelho no Rio Azul ou da Barra
Foz do Rio Azul ou da Barra no Rio Itapicuru
Foz do Riacho dos Mangues no Itapicuru
Foz do Riacho Caqueirinho no Rio Real
Ponto no lugar Poço
Marco da Passagem do Meio, a margem do Rio Real
Rio Real
Rio Itapicuru
Rio Jacuípe
Rio Paraguaçu
Rio Gangu
Rio Quatis
Rio Itariri
Rio Jibóia
Rio Bill
Rio Paqueiro
Rio Quebrado
Rio Salitre
Rio Pequara
Rio Tijuco
Rio Branco
Rio Pedras
Rio Cumbe
Rio Saco
Rio Lajes
Rio Pedras
Rio Mangabeira
Rio Areia
Rio Taperinha
Rio Flamengo
Rio Salobro
Rio Sucupira
Rio Oiti
Rio Mombaça
Rio Inga
Rio Tanque
Rio Lavrado
Rio Pau
Rio Jibóia
Rio Bill
Rio Raposo
Rio Itariri
Rio Tijuco
Rio Branco
Rio Real
Rio Itapicuru
Rio Gangu
Rio Quatis