# SANTO ANTÔNIO DE JESUS

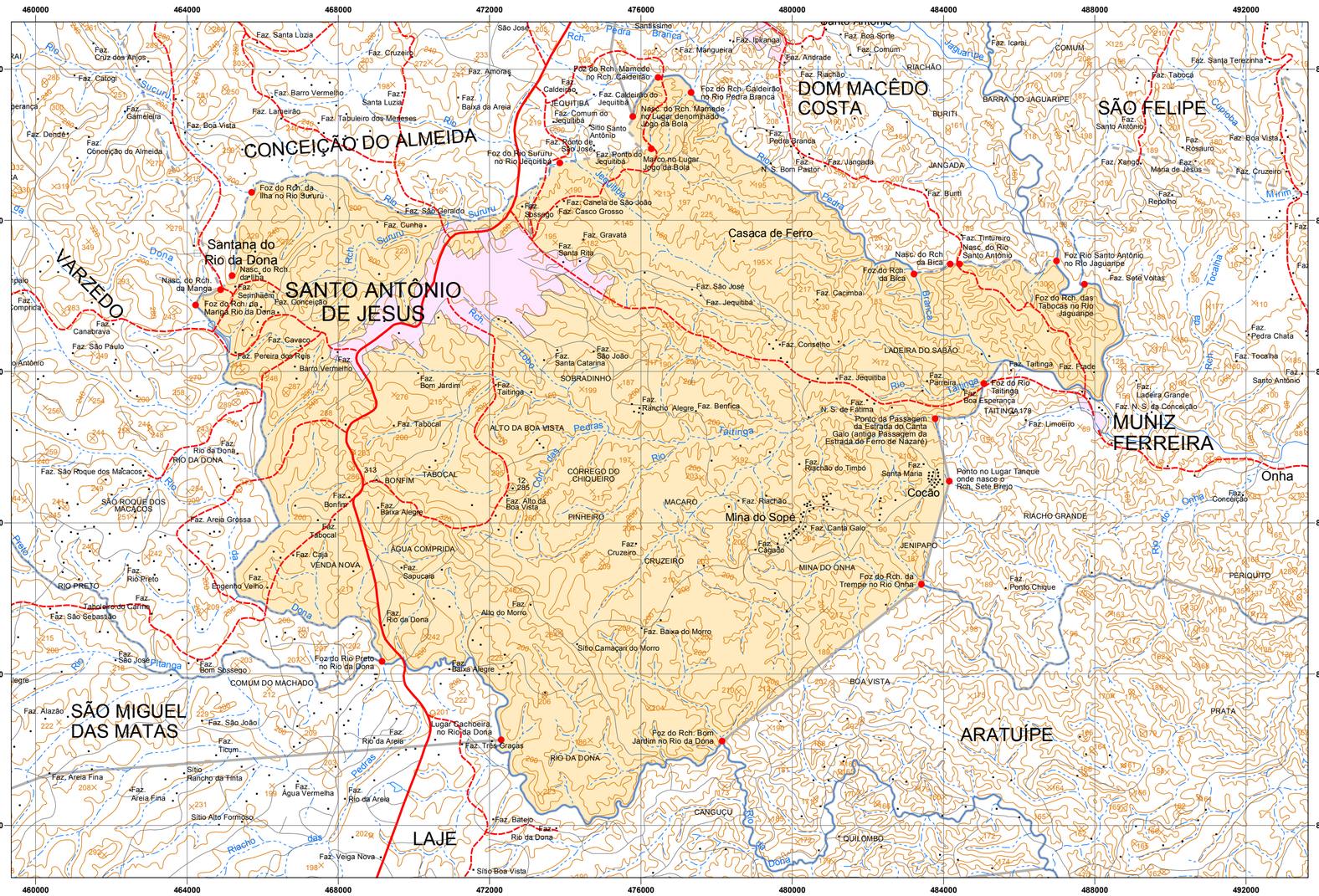
SANTO ANTÔNIO DE JESUS
CONCEIÇÃO DO ALMEIDA
DOM MACÊDO COSTA
SÃO FELIPE
VARZEDO
Santana do Rio da Dona
Casaca de Ferro
MUNIZ FERREIRA
Mina do Sopé
Cocão
SÃO MIGUEL DAS MATAS
ARATUÍPE
LAJE
Onha
Foz do Rch. Mamede no Rch. Caldeirão
Foz do Rch. Caldeirão no Rio Pedra Branca
Nasc. do Rch. Mamede no Lugar denominado Jogo da Bola
Foz do Rio Sururu no Rio Jequitiba
Foz do Rch. da Ilha no Rio Sururu
Nasc. do Rch. da Bica
Foz do Rch. da Bica
Nasc. do Rio Santo Antônio
Foz Rio Santo Antônio no Rio Jaguaripe
Foz do Rch. das Tabocas no Rio Jaguaripe
Foz do Rio Taitinga
Ponto da Passagem da Estrada do Canta Galo (antiga Passagem da Estrada de Ferro de Nazaré)
Ponto no Lugar Tanque onde nasce o Rch. Sete Brejo
Foz do Rch. da Trempe no Rio Onha
Foz do Rio Preto no Rio da Dona
Lugar Cachoeira, no Rio da Dona
Foz do Rch. Bom Jardim no Rio da Dona
Nasc. do Rch. da Manga
Foz do Rch. da Manga Rio da Dona
Rio da Dona
Rio Jequitiba
Rio Pedra Branca
Rio Sururu
Rio Taitinga
Rio Onha
Rio Preto
Rio Piranga
Rio Pedras
Rio Jaguaripe
Rio Tocaia
Rio Mirim
Rio Cipoba
Rio Riacho das Pedras
Rio Riacho do Dona
Rio Dona
Rio Sucuru
Rio Jequitibá
Rio Tabocal
Rio Pedra Branca
Rio Rio Preto
Rio Rio da Areia
Rio Rio da Dona
Rio Rio Preto
Rio Rio Sururu
Rio Rio Taitinga
Rio Rio Onha
Rio Rio Jaguaripe
Rio Rio Tocaia
Rio Rio Mirim
Rio Rio Cipoba
Rio Rio Pedras
Rio Rio Dona
Rio Rio Piranga
Rio Rio Sucuru
Rio Rio Jequitibá
Rio Rio Tabocal
Rio