SOBRADINHO

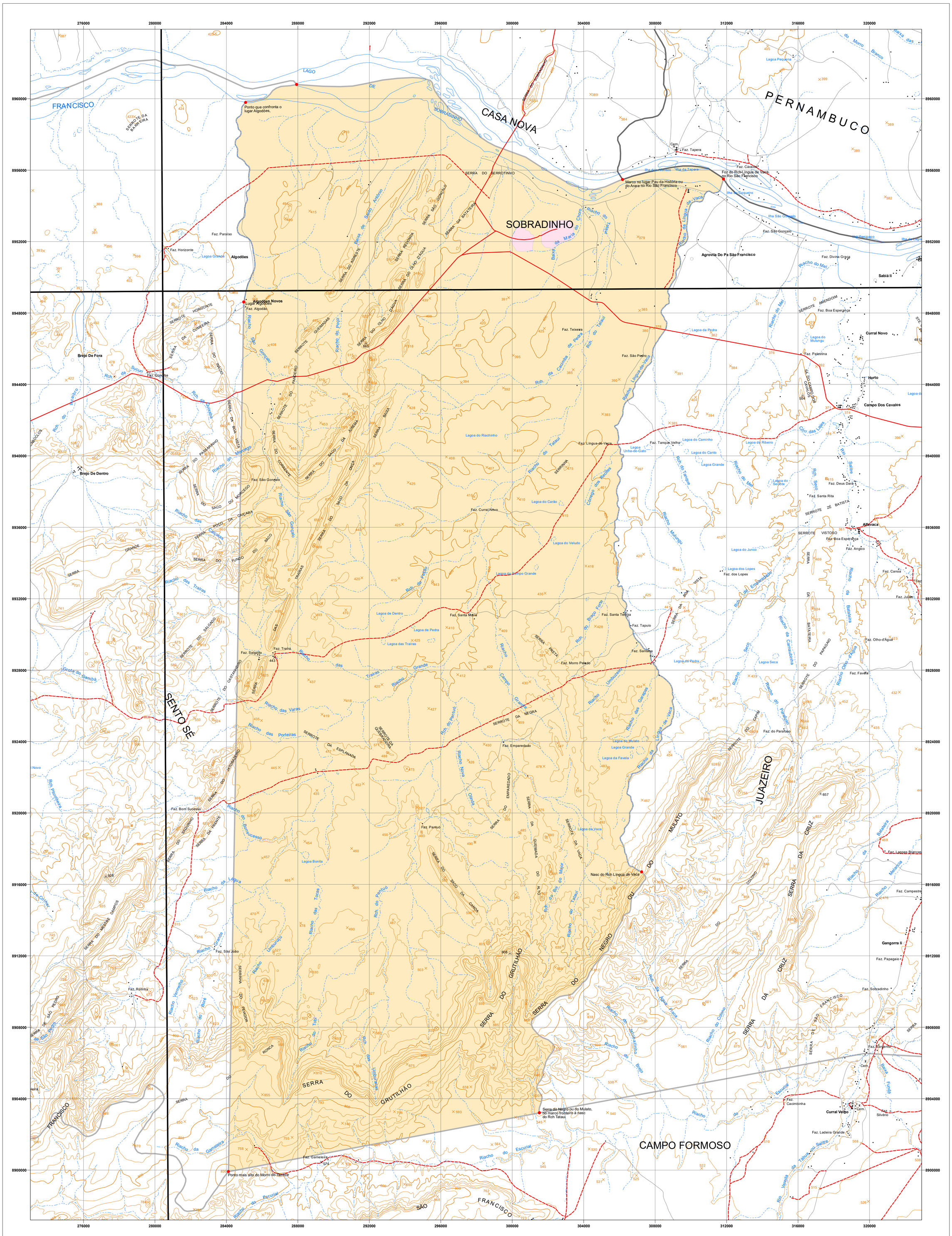
SOBRADINHO
CASA NOVA
SENTO SÉ
CAMPO FORMOSO
PERNAMBUCO
JUAZEIRO
Algodões
Algodões Novos
Agrovila Do Pa São Francisco
Curral Novo
Campo Dos Cavalos
Alevaca
Curral Velho
Brejo De Fora
Brejo De Dentro
Horto
Sabiá II
Gangorra II
Ponto que confronta o lugar Algodões,
Marco no lugar Pau da História ou do Arara no Rio São Francisco
Foz do Rch Língua de Vaca no Rio São Francisco
Nasc do Rch Língua de Vaca
Serra do Negro ou do Mulato, no marco fronteiro à nasc do Rch Tataui
Ponto mais alto do Morro do Tambor
SERRA DO GRUTILHÃO
SERRA DO MULATO
SERRA DA CRUZ
SERRA DO NEGRO
SERRA DO SERROTINHO
SERRA DA BATATEIRA
SERRA DO OLHO D'ÁGUA
SERRA REDONDA
SERRA SÃO GONÇALO
SERRA DO ADMESTE
SERRA DO CAMPO DOS CAVALOS
SERRA DO EMPAREDADO
SERRA DA QUEIMADA
SERRA DO SACO DA ONÇA
SERRA DO SACO DA CANOA
SERRA DO MISERE CAMPOS
SERRA DE SÃO PEDRO
SERRA DE SÃO FRANCISCO
SERRA DA BATATEIRA
SERRA DO PARAÇÃO
SERRA DA ESPLANADA
SERRA DO CASTANHEIRO
SERRA DO MACIÇO
SERRA DA BOA VISTA
SERRA DO PASSARINHO
SERRA DO SACO DO MORCEGO
SERRA DO SACO DA CAIÇARA
SERRA DO POÇO DA CAIÇARA
SERRA DO FUNDO DO SACO
SERRA DAS TRAIRAS
SERRA DO SALGADO
SERRA DO CAPIM
SERRA DA NEGRA
SERRA PRETA
SERRA DO RONCA
SERRA DO RELÓGIO
SERRA DO VISTOSO
SERRA DO ZÉ BATISTA
SERRA DO AMENDOIM
SERRA DO HORIZONTE
SERRA DA COMEEIRA
SERRA DO SERROTE DA BARREIRA
SERRA DO SERROTE DA QUEIMADA
SERRA DO SERROTE DA VACA
SERRA DO SERROTE DA ESPLANADA
SERRA DO SERROTE DA NEGRA
SERRA DO SERROTE DA BATATEIRA
SERRA DO SERROTE DO CASTANHEIRO
SERRA DO SERROTE DO MACIÇO
SERRA DO SERROTE DO PARAÇÃO
SERRA DO SERROTE DO CAPIM
SERRA DO SERROTE DO MULATO
SERRA DO SERROTE DO ZÉ BATISTA
SERRA DO SERROTE DO VISTOSO
SERRA DO SERROTE DO AMENDOIM
SERRA DO SERROTE DO HORIZONTE
SERRA DO SERROTE DO CAMPO DOS CAVALOS
SERRA DO SERROTE DO SERROTINHO
SERRA DO SERROTE DA QUEIMADA
SERRA DO SERROTE DA BATATEIRA
SERRA DO SERROTE DA ESPLANADA
SERRA DO SERROTE DA NEGRA
SERRA DO SERROTE DA VAC