TEIXEIRA DE FREITAS

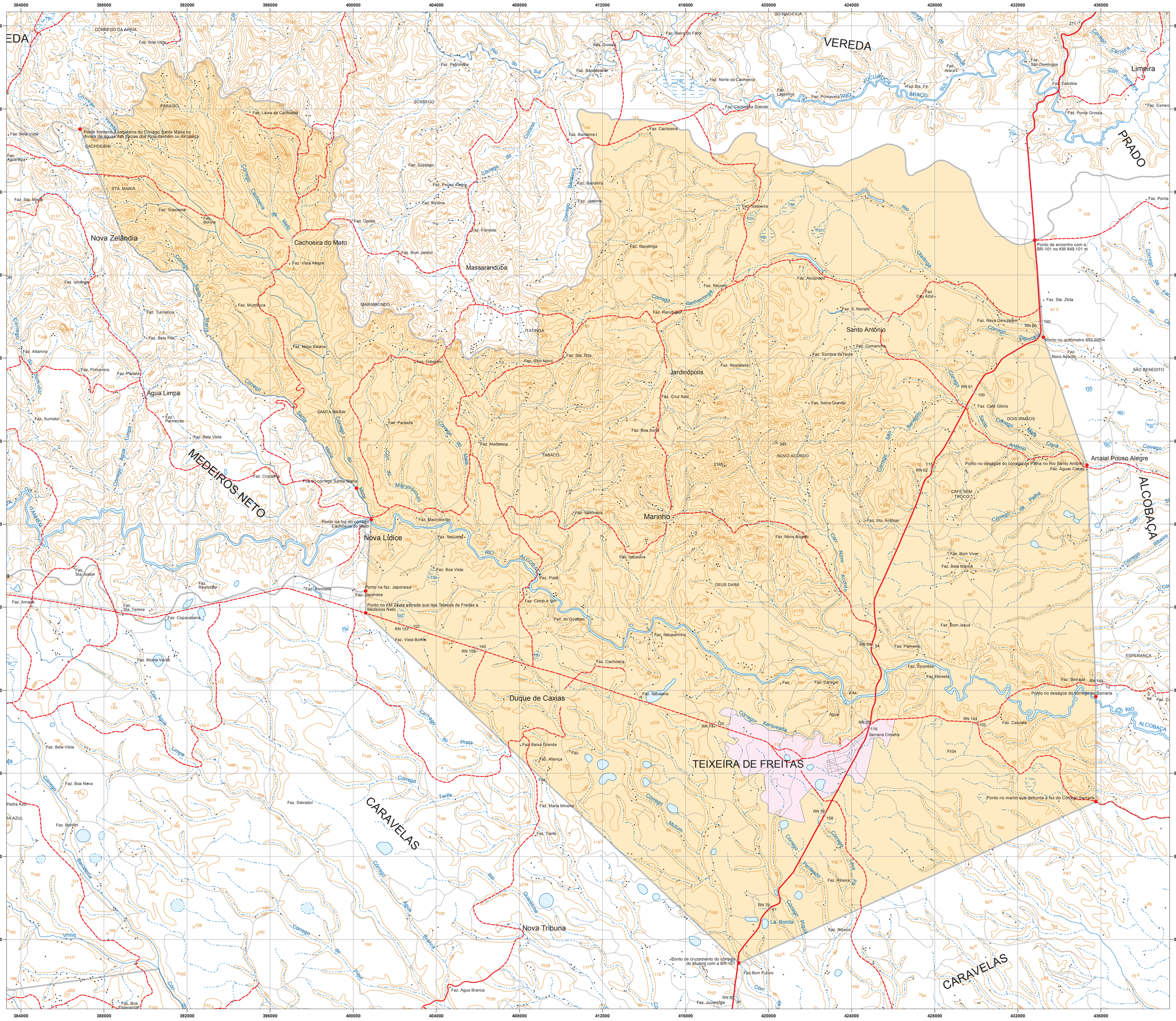
VEREDA
PRADO
MEDEIROS NETO
CARAVELAS
ALCOBAÇA
Nova Zelândia
Cachoeira do Mato
Massarandúba
Água Limpa
Santo Antônio
Jardinópolis
Marinho
Nova Lídice
Duque de Caxias
TEIXEIRA DE FREITAS
Nova Tribuna
Arraial Pouso Alegre
Limeira
Ponto fronteiriço à cabeceira do Córrego Santa Maria no divisor de águas das bacias dos Rios Itanhém ou Alcobaça
Ponto de encontro com a BR-101 no KM 849,101 m
Ponto no quilômetro 853,005m
Ponto na foz do córrego Santa Maria
Ponto na foz do córrego Cachoeira do Mato
Ponto na faz. Japonesa
Ponto no KM 22 da estrada que liga Teixeira de Freitas a Medeiros Neto
Ponto no deságüe do córrego da Palha no Rio Santo Antônio
Ponto no deságüe do córrego da Serraria
Ponto no marco que defronta a foz do Córrego Serraria
Ponto de cruzamento do córrego do Mutum com a BR-101
Serraria Cimafra
RN 101
RN 61
RN 62
RN 64
RN 65
RN 78
RN 79
RN 80
RN 145
RN 144
RN 157
RN 156
RN 74
Rio do Sul
Rio Jucuruçu
Rio Alcobaça
Rio Itanhém
Rio Quiquiri
Rio Quatorze
Rio Prata
Rio Vinha
Rio Barcelona
Rio Mutum
Rio Pequeno
Rio Piquiri
Rio Tarifa
Rio Xarqueada
Rio Sapucaia
Rio Itatinga
Rio Itapelinga
Rio Bandeira
Rio Cachoeira do Mato
Rio Santa Maria
Rio Água Limpa
Rio Água Branca
Rio Novo Acordo
Rio Santo Antônio
Rio Palha
Rio Ribeiro
Rio Serraria
Rio Cariocá
Rio Palmeira
Rio Ribeiro
Rio Sto. Antônio
Rio Bom Jesus
Rio Bom Viver
Rio Bela Manhã
Rio Bela Vista
Rio Boa Vista
Rio Boa Nova
Rio Boa Esperança
Rio Boa Sorte
Rio Bom Jardim
Rio Bom Futuro