AURELINO LEAL

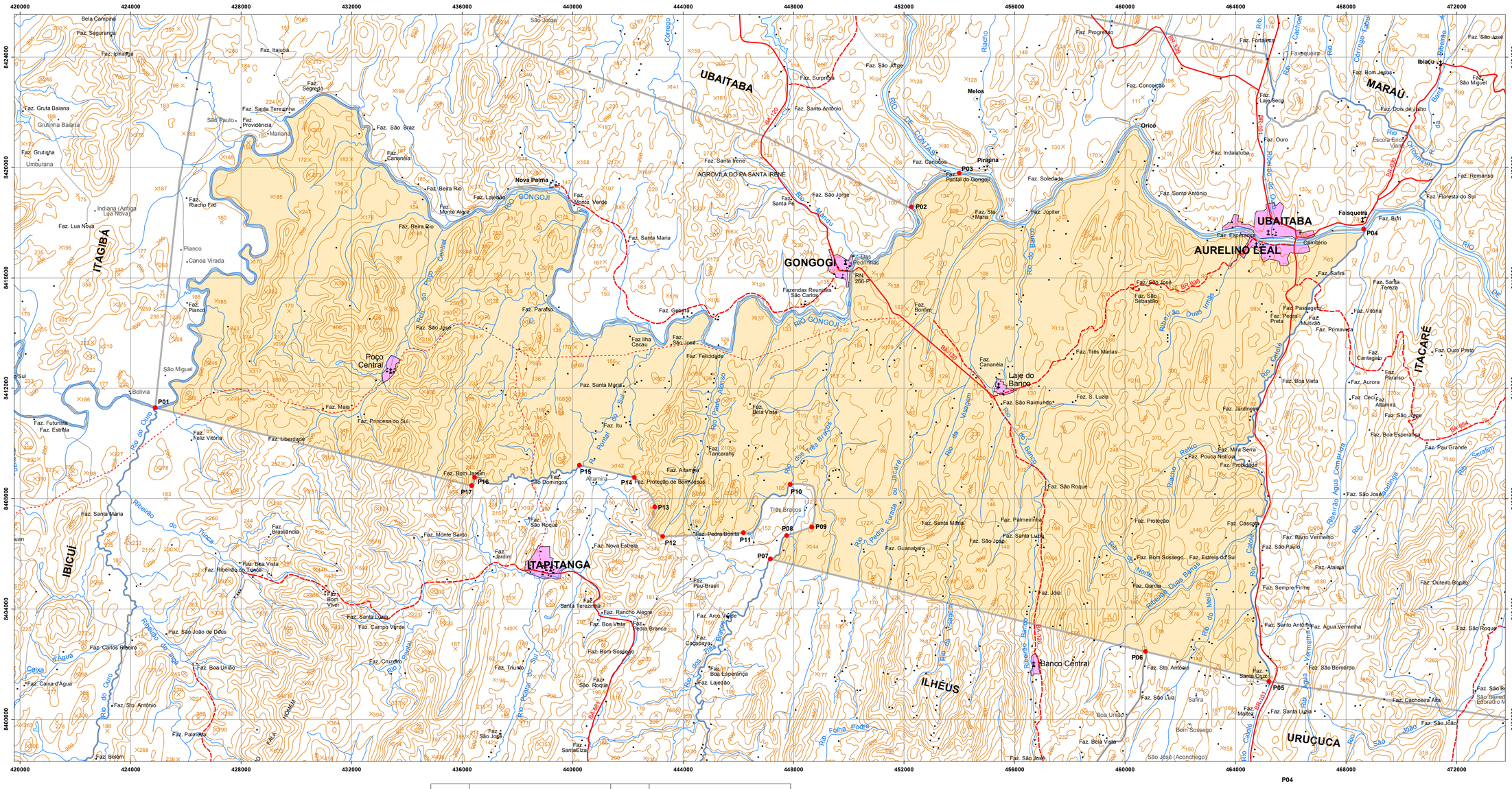

Nº PONTO	DESCRIÇÃO LEI Nº 12.638 - TERRITÓRIO DE IDENTIDADE LITORAL SUL	Nº PONTO	DESCRIÇÃO LEI Nº 12.638 - TERRITÓRIO DE IDENTIDADE LITORAL SUL
P01	Foz do rio do Ouro no rio Gongogi	P10	Foz do afluente da margem esquerda do rio dos Três Braços, a noroeste da fazenda Três Braços
P02	Foz do ribeirão do Pé do Golfo no rio Gongogi	P11	Nascente do afluente da margem esquerda do rio dos Três Braços
P03	Foz do rio Gongogi no rio de Contas	P12	Nascente do rio Paulo Afonso
P04	Foz do rio Catolé no rio de Contas	P13	Alto do divisor de águas das sub-bacias dos rios Paulo Afonso e Pontal do Sul
P05	Rio Catolé, a leste do marco da antiga estação Santa Cruz, na fazenda de mesmo nome	P14	Nascente do afluente da margem direita do rio Pontal do Sul, a nordeste da fazenda Altamira
P06	Ponto na estrada Fazenda Santa Cecília-Fazenda Cana Verde	P15	Foz do afluente do rio Pontal do Sul, que passa ao norte da fazenda Reunidas São Domingos
P07	Ponto no rio dos Três Braços, ao sul da fazenda Três Braços	P16	Cruzamento da estrada Itapitanga-Fazenda Bom Jardim com o afluente do rio Pontal do Sul, que passa ao norte da fazenda Reunidas São Domingos
P08	Foz do afluente da margem direita do rio dos Três Braços no rio dos Três Braços	P17	Ponto na estrada Itapitanga-Fazenda Bom Jardim
P09	Alto ao sul da fazenda Três Braços	-	-

Localidade
- Mancha Urbana
- Vila
- Povoado
- Lugarejo

Hidrografia
- Rio Permanente
- Rio Intermitente
- Terreno Sujeito a Inundação

Pontos de Referência
- Cota Comprovada
- Cota Não Comprovada
- Referência de Nível
- Ponto Trigonométrico
- Ponto de Limite Municipal

Sistema Viário
- Rodovia Pavimentada
- Rodovia Implantada
- Rodovia Planejada
- Caminho
- Ferrovia
- Ponte / Viaduto

Limites
- Limite Estadual Definido
- Limite Estadual Provisório
- Limite Municipal Definido
- Limite Municipal Provisório
- Outros Limites

Outros Usos
- Prefeitura
- Igreja
- Escola
- Cemitério
- Fazenda
- Edificação Pública e/ou Privada
- Área Recreativa
- Posto de Saúde
- Aeroporto
- Campo de Pouso
- Porto
- Mina / Garimpo
- Farol
- Posto de Gasolina

Escala 1: 100.000

0 1 2 3 4 5 6 7 8 9 10 km

PROJEÇÃO UNIVERSAL TRANSVERSA DE MERCATOR

DATUM HORIZONTAL: SIRGAS - 2000 / FUSO 24 S

FONTE: Folhas Topográficas na escala 1:100.000 - SUDENE, 1977.
Sistema de Transporte - DERBA, 2007 e Localidades - IBGE, 2010.
Divisão Política-Administrativa do Estado da Bahia - SEI, Versão Maio, 2014.

NOTA: Poligonal do município de Aurelino Leal traçada conforme Lei 12.638 que atualiza os limites dos municípios do Território de Identidade Litoral Sul, sancionada em 10/01/2013.
Os limites intermunicipais do estado da Bahia estão em processo de atualização de acordo com a Lei 12.057 de 11 de janeiro de 2011.
Elementos e Localidades utilizados na elaboração do mapa são oriundos do trabalho de campo vinculado ao processo de atualização das divisas intermunicipais.
Manchas urbanas das sedes municipais, principais vilas e aglomerados rurais atualizadas através de ortofotos e imagens de satélites disponíveis no acervo da SEI.

Mapa elaborado no mês de Setembro de 2014.

LOCALIZAÇÃO

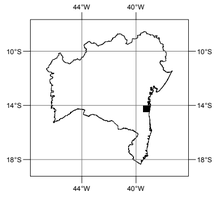

SEI
SUPERINTENDÊNCIA DE ESTUDOS ECONÔMICOS E SOCIAIS DA BAHIA
Diretoria de Informações Geoambientais