BOM JESUS DA LAPA

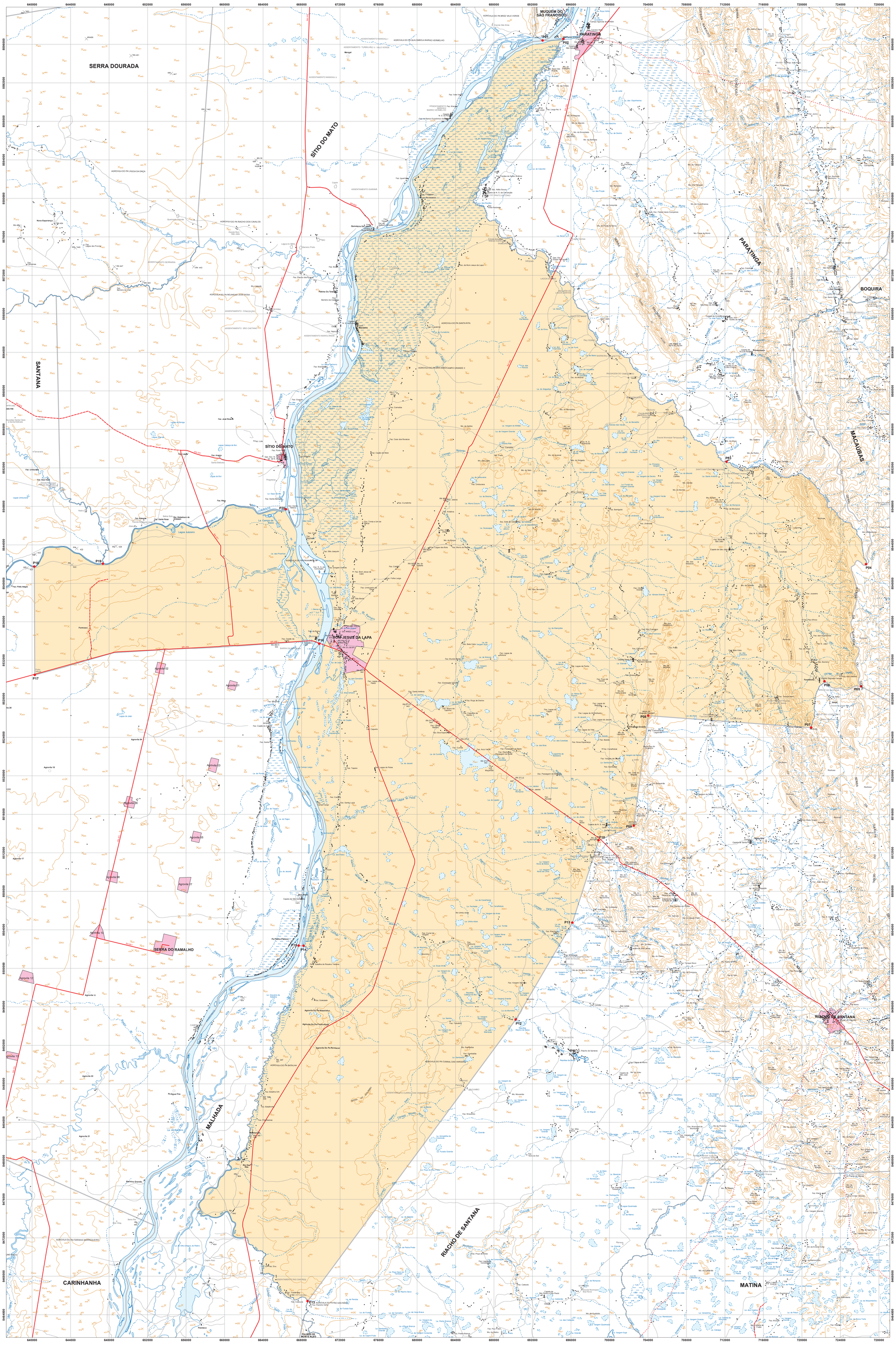

Localidade
- Mancha Urbana
- Vila
- Povoado
- Lugarejo

Hidrografia
- Rio Permanente
- Rio Intermitente
- Terreno Sujeito a Inundação

Pontos de Referência
- Cota Comprovada
- Cota Não Comprovada
- Referência de Nível
- Ponto Trigonométrico
- Ponto de Limite Municipal

Sistema Viário
- Rodovia Pavimentada
- Rodovia Implantada
- Rodovia Planejada
- Caminho
- Ferrovia
- Ponte / Viaduto

Limites
- Limite Estadual Definido
- Limite Estadual Provisório
- Limite Municipal Definido
- Limite Municipal Provisório
- Outros Limites

Outros Usos
- Prefeitura
- Igreja
- Escola
- Cemitério
- Fazenda
- Edificação Pública e/ou Privada
- Área Recreativa
- Posto de Saúde
- Aeroporto
- Campo de Pouso
- Porto
- Mina / Garimpo
- Farol
- Posto de Gasolina

Nº PONTO	DESCRIÇÃO LEI Nº 12.629 - TERRITÓRIO DE IDENTIDADE VELHO CHICO
P01	Rio São Francisco, no ponto fronteiro ao lugar Pernambuco ou Ponta do Morro
P02	Foz do riacho Santa Rita no rio São Francisco
P03	Foz do riacho da Garapa no riacho Santa Rita
P04	Nascente do riacho Garapa, na serra da Garapa
P05	Cruzamento da estrada que liga o povoado do Brejo de São José (Riacho de Santana) à fazenda Laranjeiras (Macaúbas) com a serra da Garapa ou Geral
P06	Foz do córrego Pau Branco no riacho do Brejo
P07	Nascente do córrego do Pau Branco
P08	Alto do morro da Chapada Grande
P09	Alto do morro da Cara Suja
P10	Alto do morro da Barriguda
P11	Foz do córrego da Soledade no córrego Varginha
P12	Ponto no sangradouro na Barragem Riacho de Santana
P13	Foz do riacho Seco no rio das Rãs ou Carnaíba de Fora
P14	Foz do rio das Rãs ou Carnaíba de Fora no rio São Francisco
P15	Rio São Francisco, no ponto fronteiro à foz do rio das Rãs ou Carnaíba de Fora
P16	Cruzamento do rio São Francisco com a BR-349, na ponte de Bom Jesus da Lapa
P17	Km 30 da BR-349, no limite do Projeto Formoso
P18	Rio Corrente, no limite do Projeto Formoso
P19	Foz do riacho dos Cauãs no rio Corrente
P20	Foz do rio Corrente no rio São Francisco

FONTE: Folhas Topográficas na escala 1:100.000 - IBGE, 1967, 1975, 1980 e DSG, 1970.
Sistema de Transporte - DERBA, 2007 e Localidades - IBGE, 2010.
Divisão Político-Administrativa do Estado da Bahia - SEI, Versão - 23 de Janeiro de 2015.

NOTA: Poligonal do município de Bom Jesus da Lapa traçada conforme Lei 12.629 que atualiza os limites dos municípios do Território de Identidade Velho Chico, sancionada em 04/01/2013.
Os limites intermunicipais do estado da Bahia estão em processo de atualização de acordo com a Lei 12.057 de 11 de janeiro de 2011.
Elementos e Localidades utilizados na elaboração do mapa são oriundos do trabalho de campo vinculado ao processo de atualização das divisas intermunicipais.
Manchas urbanas das sedes municipais, principais vilas e aglomerados rurais atualizadas através de ortofotos e imagens de satélites disponíveis no acervo da SEI.

Mapa elaborado pela Diretoria de Informações Geoambientais no mês de Abril de 2015.

Escala 1: 150.000

0 1,5 3 4,5 6 7,5 9 10,5 12 13,5 15 km

PROJEÇÃO UNIVERSAL TRANSVERSA DE MERCATOR

DATUM HORIZONTAL: SIRGAS - 2000 / FUSO 23 S

LOCALIZAÇÃO

SEI
SUPERINTENDÊNCIA DE ESTUDOS ECONÔMICOS E SOCIAIS DA BAHIA

SECRETARIA DE PLANEJAMENTO
BAHIA
GOVERNO DO ESTADO