BOQUIRA

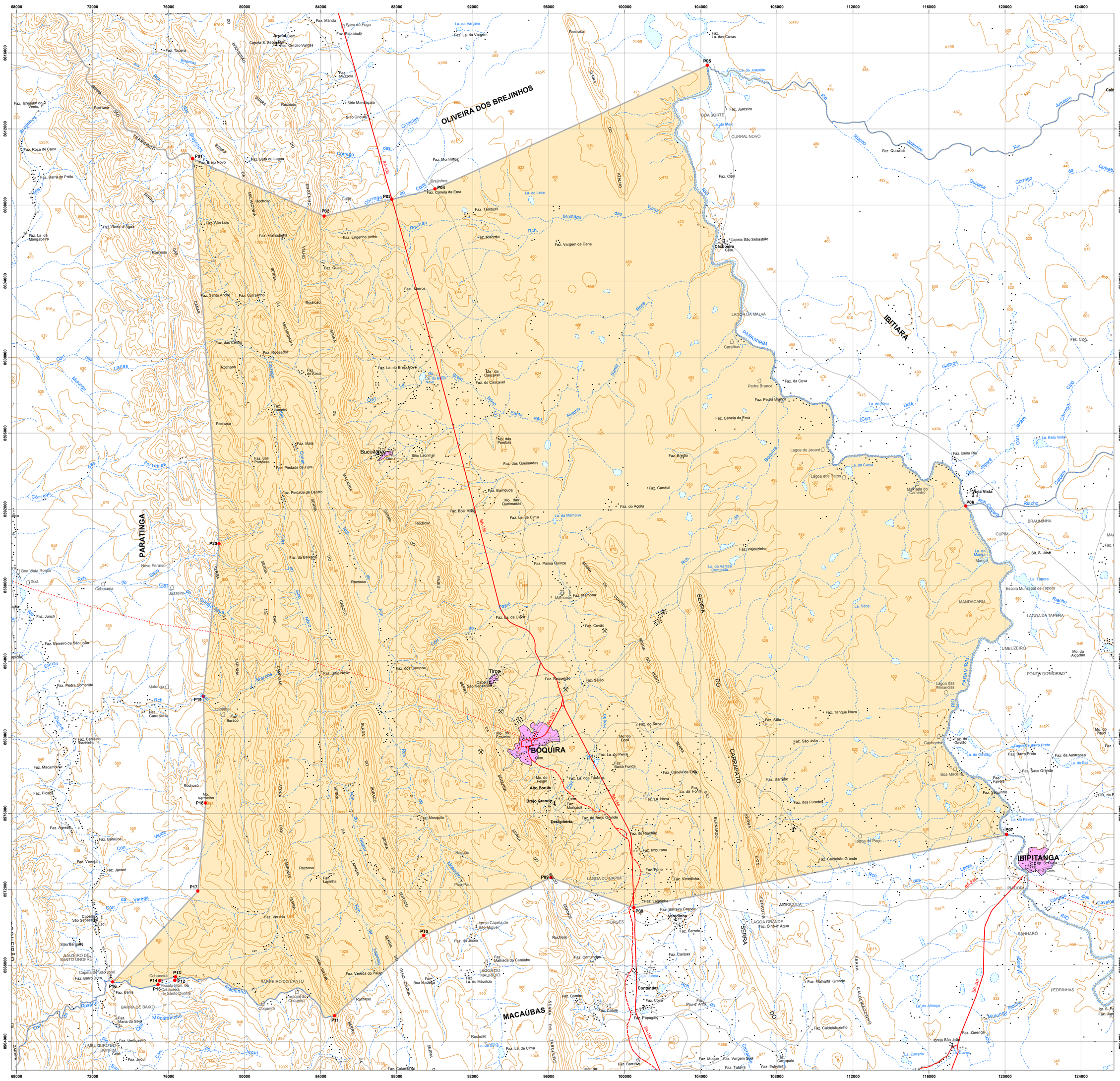

Nº PONTO	DESCRIÇÃO LEI Nº 12.631 - TERRITÓRIO DE IDENTIDADE BACIA DO PARAMIRIM	Nº PONTO	DESCRIÇÃO LEI Nº 12.631 - TERRITÓRIO DE IDENTIDADE BACIA DO PARAMIRIM
P01	Extremo sul da serra Barro Preto ou Grande, próximo ao lugar Carrapato ou Monte Alegre	P11	Nascente do riacho Coqueiro ou Riachinho
P02	Ponto no alto da serra do Engenho Velho, situado entre as nascentes do córrego do Coité e do riacho dos Quatis	P12	Foz do córrego Cabaceira no riacho Coqueiro ou Riachinho, na localidade do mesmo nome
P03	Ponte sobre o córrego do Coité na BA-156	P13	Cruzamento do córrego Cabaceira com a estrada Barreiro do Canto-Cabaceira
P04	Ponto na estrada Oliveira dos Brejinhos-Boquira, próximo à fazenda Canela de Ema	P14	Ponto na estrada Barreiro do Canto-Maria da Silva, próximo à localidade de Cabaceira
P05	Foz do rio Juazeiro no rio Paramirim	P15	Cruzamento da estrada Barreiro do Canto-Maria da Silva com o riacho Coqueiro ou Riachinho
P06	Foz do riacho Caiçara no rio Paramirim	P16	Cruzamento do riacho Coqueiro ou Riachinho com a estrada Macaúbas-Juazeiro de Santo Onofre, próximo à capela de São José
P07	Foz do riacho dos Leites ou Antão Pereira no rio Paramirim	P17	Pedra do Tapuio
P08	Ponto na BA-156, entre as localidades de Forges e Lagoa do Capim	P18	Ponto mais alto do morro Vermelho
P09	Nascente do riacho do Carrapato na serra do Brejo Grande	P19	Ponto na estrada Mulungu-Lapinha, na serra do Mulungu
P10	Alto da serra do Buraco	P20	Ponto no riacho do Saco, localizado na serra da Lapinha, próximo ao lugarejo Novo Paraíso

Localidade
- Mancha Urbana
- Vila
- Povoado
- Lugarejo

Hidrografia
- Rio Permanente
- Rio Intermitente
- Terreno Sujeito a Inundação

Pontos de Referência
- Cota Comprovada
- Cota Não Comprovada
- Referência de Nível
- Ponto Trigonométrico
- Ponto de Limite Municipal

Sistema Viário
- Rodovia Pavimentada
- Rodovia Implantada
- Rodovia Planejada
- Caminho
- Ferrovia
- Ponte / Viaduto

Limites
- Limite Estadual Definido
- Limite Estadual Provisório
- Limite Municipal Definido
- Limite Municipal Provisório
- Outros Limites

Outros Usos
- Prefeitura
- Igreja
- Escola
- Cemitério
- Fazenda
- Edificação Pública e/ou Privada
- Área Recreativa
- Posto de Saúde
- Aeroporto
- Campo de Pouso
- Porto
- Mina / Garimpo
- Farol
- Posto de Gasolina

Escala 1: 100.000

0 1 2 3 4 5 6 7 8 9 10 km

PROJEÇÃO UNIVERSAL TRANSVERSA DE MERCATOR

DATUM HORIZONTAL: SIRGAS - 2000 / FUSO 23 S

FONTE: Folhas Topográficas na escala 1:100.000 - SUDENE, 1977.
Sistema de Transporte - DERBA, 2007 e Localidades - IBGE, 2010.
Divisão Político-Administrativa do Estado da Bahia - SEI, Versão Maio, 2014.

NOTA: Poligonal do município de Boquira traçada conforme Lei 12.631 que atualiza os limites dos municípios do Território de Identidade Bacia do Paramirim, sancionada em 07/01/2013.
Os limites intermunicipais do estado da Bahia estão em processo de atualização de acordo com a Lei 12.057 de 11 de janeiro de 2011.
Elementos e Localidades utilizados na elaboração do mapa são oriundos do trabalho de campo vinculado ao processo de atualização das divisas intermunicipais.
Manchas urbanas das sedes municipais, principais vilas e aglomerados rurais atualizadas através de ortofotos e imagens de satélites disponíveis no acervo da SEI.

Mapa elaborado no mês de Outubro de 2014.

LOCALIZAÇÃO

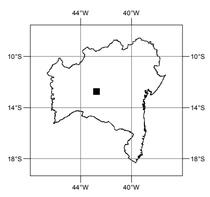

SEI
SUPERINTENDÊNCIA DE ESTUDOS ECONÔMICOS E SOCIAIS DA BAHIA
Diretoria de Informações Geoambientais