CANUDOS

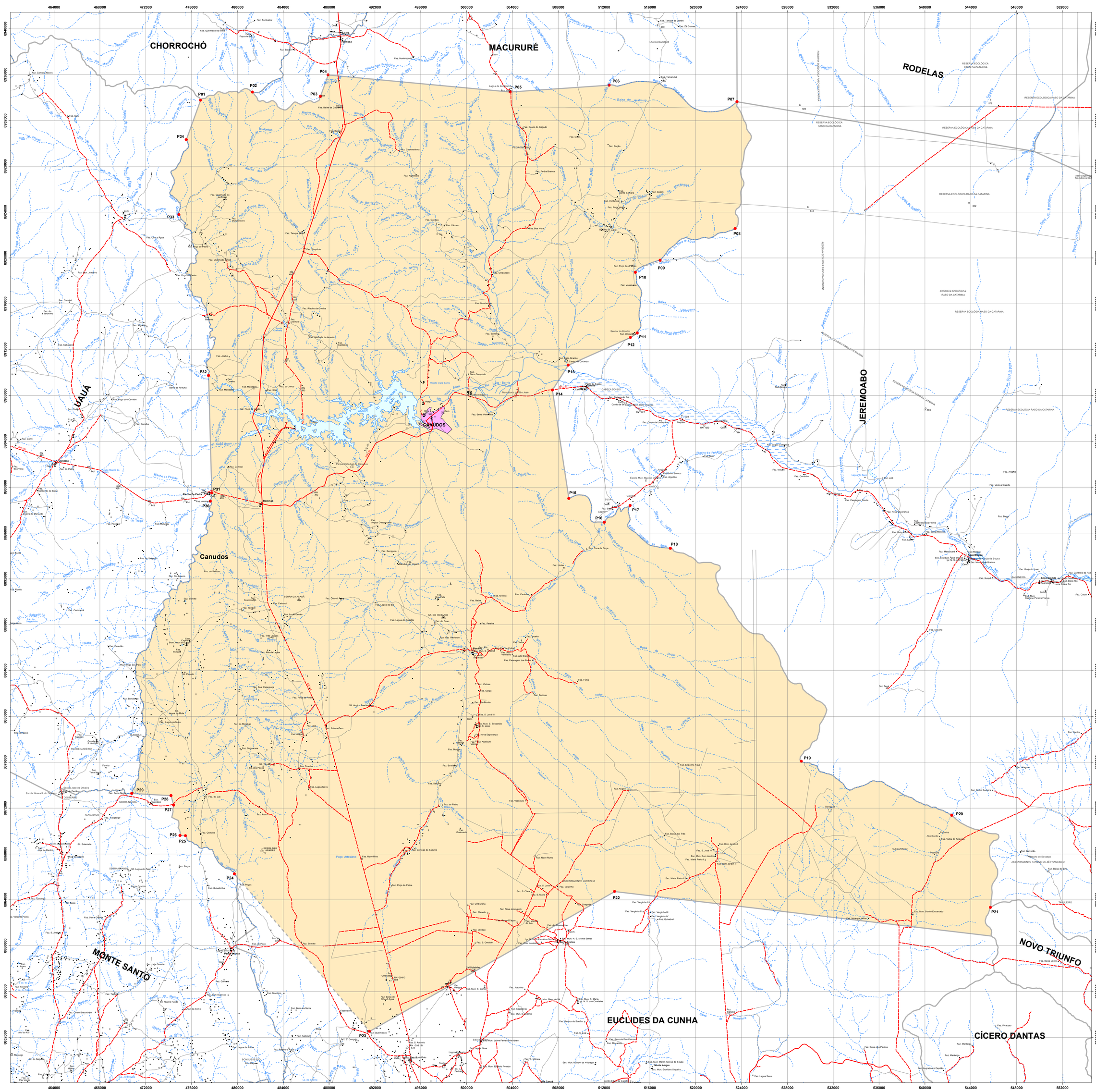

Nº PONTO	DESCRIÇÃO DOS PONTOS DE LIMITE	Nº PONTO	DESCRIÇÃO DOS PONTOS DE LIMITE
[1]P01	Divisor de águas entre as bacias do rio São Francisco e Vaza Barris, no ponto fronteiro à nascente do riacho das Queimadas	[2]P18	Nascente do riacho da baixa Caldeirão da Ema
[1]P02	Nascente do riacho Grota Funda	[2]P19	Nascente do riacho dos Alagados
[1]P03	Ponto no divisor de águas entre as bacias dos rios São Francisco e Vaza Barris, fronteiro à nascente do riacho Cachoeirinha	[2]P20	Foz do riacho dos Alagados no riacho das Barreiras
[1]P04	Ponto mais alto do morro do Saco da Barriguda, próximo à fazenda Serra das Plantas	[3]P21	Encontro dos divisores de águas do riacho das Barreiras com o divisor de águas dos riachos da baixa do Caboclo do Juazeiros do Capote e do riacho da baixa da Terra Dura
[1]P05	Ponto na estrada Canché-Formosa, próximo à fazenda Lagoa de Zé Ribeiro	[3]P22	Localidade de Varginha
[1]P06	Foz do riacho Baixa do Tamanduá no riacho do Maxi	[3]P23	Nascente do riacho Rosário
[1]P07	Nascente do riacho Baixa do Tamanduá	[4]P24	Foz do riacho da baixa do Morro Redondo no riacho Limoeiro, que a jusante recebe denominação de rio Cancela
[2]P08	Nascente do riacho da baixa do Olho d´Água	[4]P25	Nascente do riacho Limoeiro
[2]P09	Foz do riacho baixa do Olho d´Água no riacho baixa do Columbi	[4]P26	Ponto na serra do Atanázio, fronteiro à nascente do riacho Limoeiro
[2]P10	Foz do riacho da baixa do Columbi no riacho do Cipó	[4]P27	Extremo norte da serra do Atanázio
[2]P11	Foz do riacho da baixa do Barco Vermelho no riacho do Cipó	[4]P28	Ponto na serra da Gameleira
[2]P12	Ponto na estrada Cipó-Canché, próximo à fazenda Senhor do Bonfim	[5]P29	Foz do riacho Pai Chico ou Tiúba no rio Bendegó
[2]P13	Foz do riacho Canto da Cacimba no riacho Mandacaru	[5]P30	Foz do rio Bendegó no rio Salgadinho
[2]P14	Ponto na BR-235, próximo à localidade Canché	[5]P31	Foz do rio Salobro no rio Salgadinho
[2]P15	Nascente do riacho da baixa do Silva	[5]P32	Foz do riacho do Priumã no rio Vaza-Barris
[2]P16	Foz do riacho da baixa do Silva no riacho do Rosário	[5]P33	Foz do riacho das Queimadas no riacho do Priumã
[2]P17	Foz do riacho da baixa Caldeirão da Ema no riacho do Rosário	[5]P34	Nascente do riacho das Queimadas

[1]Conforme Lei nº 13.363, de 29 de junho de 2015; [2]Conforme Lei nº 14.092, de 29 de abril de 2019; [3]Conforme Lei nº 4.405, de 25 de fevereiro de 1985; [4]Conforme Lei nº 13.360, de 29 de junho de 2015; [5]Conforme Lei nº 14.090, de 29 abril de 2019.

Localidade
- Mancha Urbana
- Vila
- Povoado
- Lugarejo

Hidrografia
- Rio Permanente
- Rio Intermitente
- Terreno Sujeito a Inundação

Pontos de Referência
- Cota Comprovada
- Cota Não Comprovada
- Referência de Nível
- Ponto Trigonométrico
- Ponto de Limite Municipal

Sistema Viário
- Rodovia Pavimentada
- Rodovia Implantada
- Rodovia Planejada
- Caminho
- Ferrovia
- Ponte / Viaduto

Limites
- Limite Estadual Definido
- Limite Estadual Provisório
- Limite Municipal Definido
- Limite Municipal Provisório
- Outros Limites

Outros Usos
- Prefeitura
- Igreja
- Escola
- Cemitério
- Fazenda
- Edificação Pública e/ou Privada
- Área Recreativa
- Posto de Saúde
- Aeroporto
- Campo de Pouso
- Porto
- Mina / Garimpo
- Farol
- Posto de Gasolina

FONTE: Folhas Topográficas na escala 1:100.000 - IBGE, 1968; SUDENE/IBGE, 1975.
Sistema de Transporte - DERBA, 2007 e Localidades - IBGE, 2010.
Divisão Político-Administrativa do Estado da Bahia - SEI, Versão - 14 de Maio de 2019.

NOTA: Poligonal do município de Canudos traçada conforme Lei nº 13.363, de 29 de junho de 2015; Lei nº 14.092, de 29 de abril de 2019; Lei nº 4.405, de 25 de fevereiro de 1985; Lei nº 13.360, de 29 de junho de 2015; e Lei nº 14.090, de 29 abril de 2019. Em virtude da supressão do limite, na Lei aprovada em 2019, entre Euclides da Cunha e Canudos, no processo de atualização das divisas foi necessário interceptar o limite entre Euclides da Cunha e Novo Triunfo, originando uma conexão de trijunção com Canudos em um local que não consta um ponto de limite legal (do P21 até o limite com Euclides da Cunha). Ainda de acordo com esse contexto, apesar da lei citar o limite entre Jeremoabo com Euclides da Cunha, entre P20 e P21, este por sua vez, não se encontra consolidado no arquivo digital em virtude da supressão do limite intermunicipal entre Euclides da Cunha com Canudos, correspondendo, portanto, ao limite entre Canudos com Jeremoabo. Ou seja, em ambos os casos, esses detalhes serão corrigidos na medida em que o referido limite suprimido seja atualizado
Os limites intermunicipais do estado da Bahia estão em processo de atualização de acordo com a Lei 12.057 de 11 de janeiro de 2011.
Elementos e Localidades utilizados na elaboração do mapa são oriundos do trabalho de campo vinculado ao processo de atualização das divisas intermunicipais.
Manchas urbanas das sedes municipais, principais vilas e aglomerados rurais atualizadas através de ortofotos e imagens de satélites disponíveis no acervo da SEI.
Mapa elaborado pela Diretoria de Informações Geoambientais no mês de Dezembro de 2020.

Escala 1: 150.000

0 1 2 3 4 5 6 7 8 9 10 km

PROJEÇÃO UNIVERSAL TRANSVERSA DE MERCATOR

DATUM HORIZONTAL: SIRGAS - 2000 / FUSO 24 S

LOCALIZAÇÃO

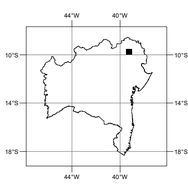

SEI SUPERINTENDÊNCIA DE ESTUDOS ECONÔMICOS E SOCIAIS DA BAHIA
25 ANOS DE SEI. 65 ANOS DE HISTÓRIA.

Governo do Estado da Bahia
Secretaria de Planejamento