CONDEÚBA

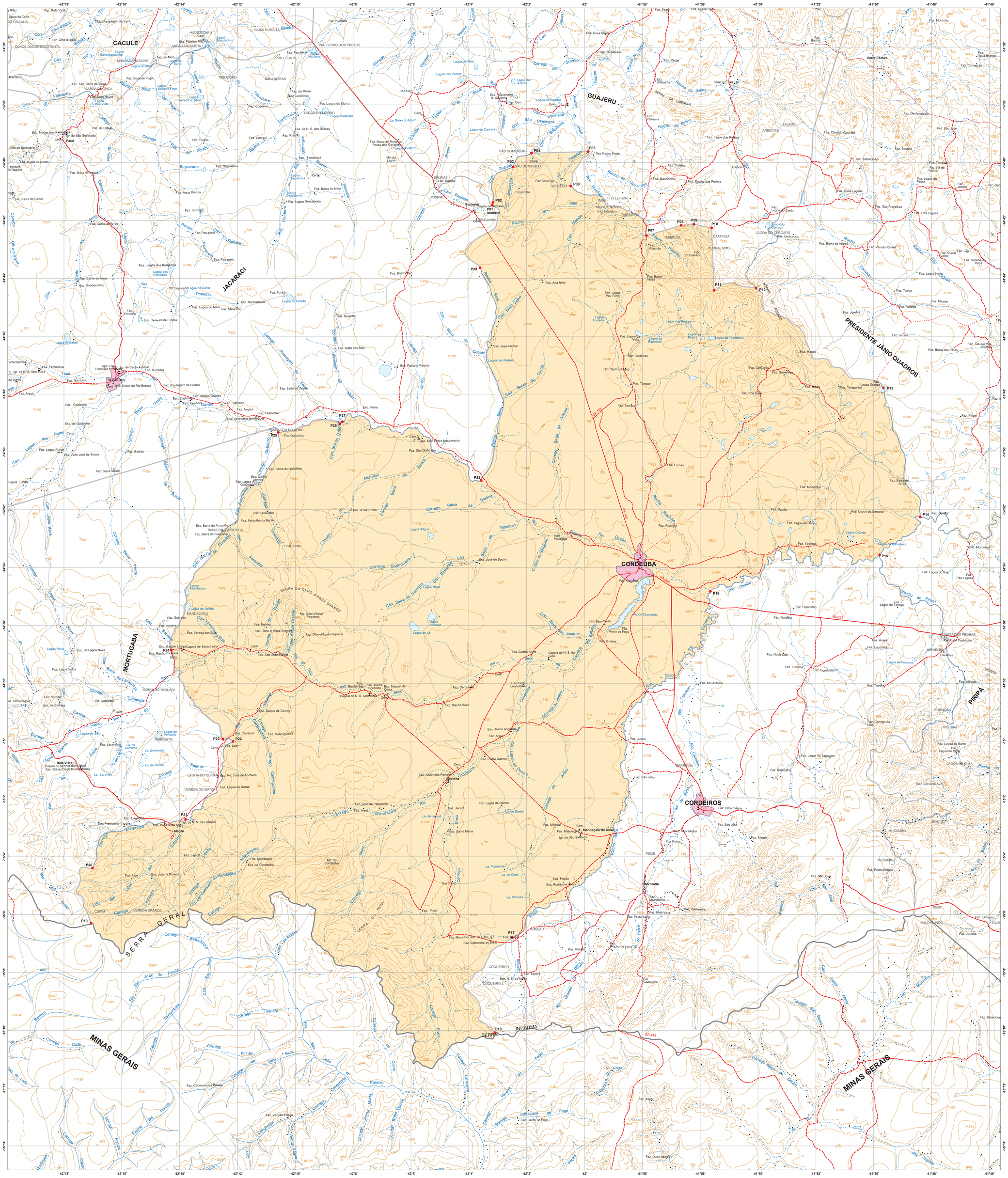

Localidade
- Mancha Urbana
- Vila
- Povoado
- Lugarejo

Hidrografia
- Rio Permanente
- Rio Intermitente
- Terreno Sujeito a Inundação

Pontos de Referência
- Cota Comprovada
- Cota Não Comprovada
- Referência de Nível
- Ponto Trigonométrico
- Ponto de Limite Municipal

Sistema Viário
- Rodovia Pavimentada
- Rodovia Implantada
- Rodovia Planejada
- Caminho
- Ferrovia
- Ponte / Viaduto

Limites
- Limite Estadual Definido
- Limite Estadual Provisório
- Limite Municipal Definido
- Limite Municipal Provisório
- Outros Limites

Outros Usos
- Prefeitura
- Igreja
- Escola
- Cemitério
- Fazenda
- Edificação Pública e/ou Privada
- Área Recreativa
- Posto de Saúde
- Aeroporto
- Campo de Pouso
- Porto
- Mina / Garimpo
- Farol
- Posto de Gasolina

Nº PONTO	DESCRIÇÃO LEI Nº 12.564 - TERRITÓRIO DE IDENTIDADE VITÓRIA DA CONQUISTA	Nº PONTO	DESCRIÇÃO LEI Nº 12.564 - TERRITÓRIO DE IDENTIDADE VITÓRIA DA CONQUISTA
P01	Ponto no divisor de águas das sub-bacias do córrego Brejinho e do córrego da Guariba, no morro de São Domingos, fronteiro à nascente do córrego Guaribas	P16	Foz do rio Santo Antônio no rio Gavião que no seu curso superior tem o nome de Araçás
P02	Nacente do córrego Guariba	P17	Foz do riacho Cabeceira do Brejo no rio Santo Antônio ou Araçás
P03	Foz do córrego Guariba no córrego Boqueirão	P18	Ponto no encontro dos divisores de águas dos riachos Cabeceira do Brejo e Coqueiro com o divisor de águas das bacias dos rios Gavião e Pardo, o qual separa Bahia e Minas Gerais, fronteiro à nascente do rio Santo Antônio ou Araçás
P04	Açude do Sapé	P19	Ponto fronteiro à nascente do rio do Forno, no divisor de águas que separa as bacias dos rios Gavião e Pardo
P05	Foz do córrego Sossego no riacho Riachão	P20	Nascente do córrego Alagadiço, no divisor de águas das bacias dos rios Salobro e do Forno ou Sítio
P06	Ponto na estrada Sapé-Caatinga no divisor de águas dos córregos Sossego e Imbé	P21	Foz do córrego Alagadiço no rio Soberbo
P07	Passagem do Riachão na estrada Sapé-Caatinga	P22	Foz do riacho Baixa do Periquito no rio Soberbo
P08	Ponto no alto da Tapagem	P23	Entroncamento do riacho Baixa do Periquito com a estrada Barra da Forquilha
P09	Cruzamento da estrada Imbiruçu-Caatinga com o riacho do Curralinho	P24	Ponto no lugar Ripa, no entroncamento para a localidade Riacho da Areia, na margem do riacho Sobrado
P10	Ponto no lugar Caatinga	P25	Entroncamento da estrada Barra da Forquilha com a estrada da Passagem do Sono
P11	Ponto no divisor de águas dos rios Gavião e do Antônio	P26	Cruzamento da estrada Passagem do Meio-Passagem do Sono no rio Quilombo
P12	Ponto mais alto do morro do Roçado	P27	Foz do rio Quilombo no rio Gavião
P13	Ponto no centro da lagoa Grande, no divisor de águas do morro do Roçado	P28	Foz do riacho Seco no rio Gavião
P14	Foz do riacho Baixa do Arroz no rio Gavião	P29	Nascente do riacho Seco
P15	Foz do riacho Piripiri no rio Gavião	-	-

Escala 1: 100.000

0 1 2 3 4 5 6 7 8 9 10 km

SISTEMA DE COORDENADA GEOGRÁFICA

DATUM HORIZONTAL: SIRGAS - 2000

FONTE: Folhas Topográficas na escala 1:100.000 - IBGE, 1980; SUDENE, 1977.
Sistema de Transporte - DERBA, 2007 e Localidades - IBGE, 2010.
Divisão Político-Administrativa do Estado da Bahia - SEI, Versão - 02 de Setembro de 2022.

NOTA: Poligonal do município de Condeúba traçada conforme Lei 12.564 que atualiza os limites dos municípios do Território de Identidade Vitória da Conquista, sancionada em 10/01/2012.
Os limites intermunicipais do estado da Bahia estão em processo de atualização de acordo com a Lei 12.057 de 11 de janeiro de 2011.
Elementos e Localidades utilizados na elaboração do mapa são oriundos do trabalho de campo vinculado ao processo de atualização das divisas intermunicipais.
Manchas urbanas das sedes municipais, principais vilas e aglomerados rurais atualizadas através de ortofotos e imagens de satélites disponíveis no acervo da SEI.

Mapa elaborado pela Diretoria de Informações Geoambientais no mês de Maio de 2023.

LOCALIZAÇÃO

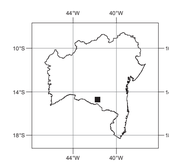

SUPERINTENDÊNCIA DE ESTUDOS ECONÔMICOS E SOCIAIS DA BAHIA

Governo do Estado da Bahia
Secretaria de Planejamento