GLÓRIA

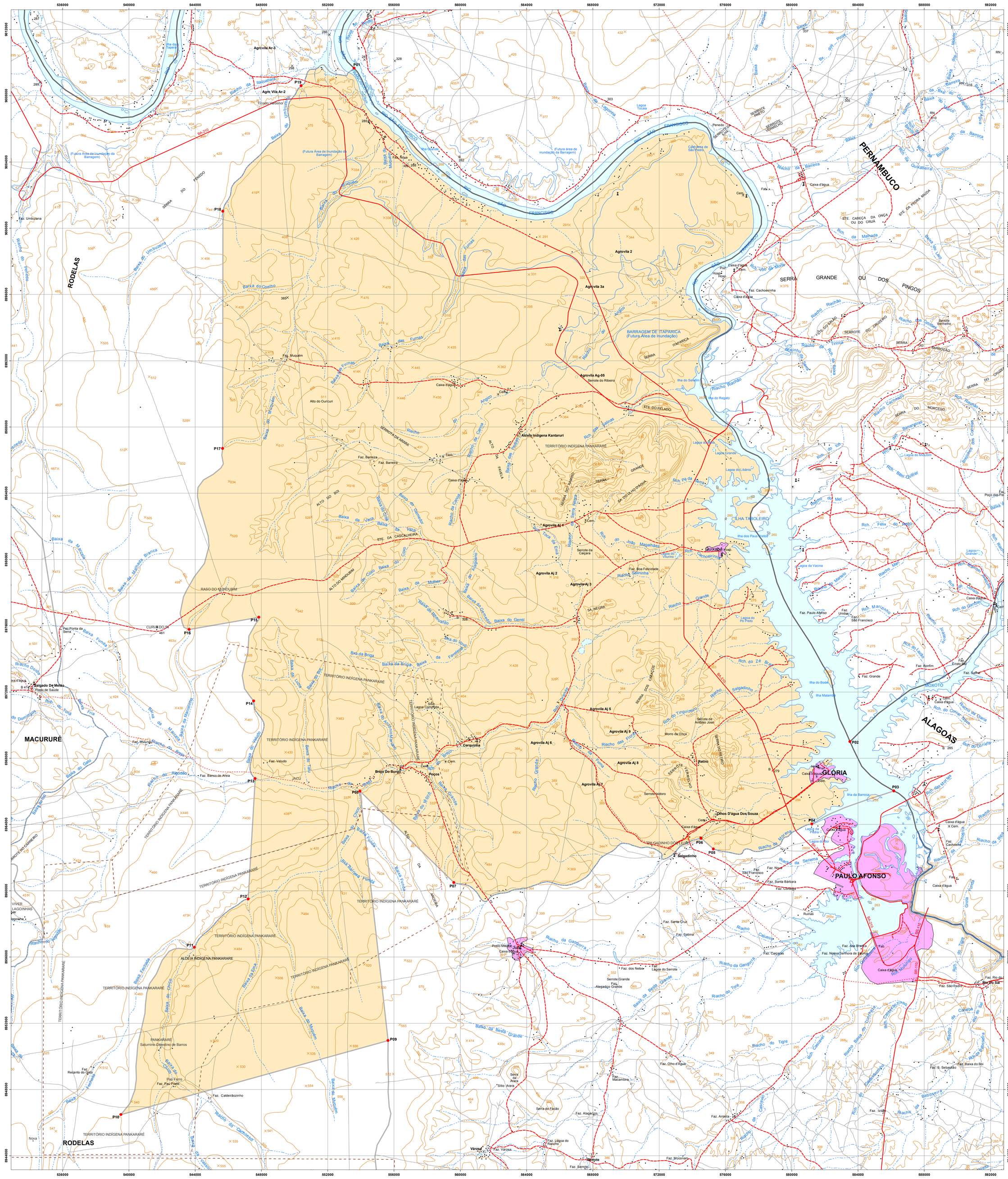

Nº PONTO	DESCRIÇÃO LEI Nº 13.363 - TERRITÓRIO DE IDENTIDADE ITAPARICA
P01	Ponto fronteiro à foz do riacho Umbuzeiro no rio São Francisco na barragem de Itaparica
P02	Ponto fronteiro à foz do rio Moxotó no rio São Francisco, na barragem de Moxotó
P03	Ponto fronteiro à foz do riacho da Morena no rio São Francisco na barragem de Moxotó
P04	Foz do riacho da Morena no rio São Francisco na barragem de Moxotó
P05	Nascente do riacho da Morena
P06	Ponto no riacho salgadinho no cruzamento da estrada Salgadinho-Olhos D'água
P07	Nascente do riacho Salgadinho
P08	Foz do riacho da Baixa do Chico no riacho do Brejo
P09	Ponto de cruzamento da estrada Juá-Pau Ferro com o divisor de águas entre os riachos da Baixa da Besta Grande e da Baixa do Chico
P10	Ponto de cruzamento da estrada Juá-fazenda Nova com o divisor de águas dos riachos da Baixa do Chico e da Baixa Fechada
P11	Foz do riacho da Baixa Fechada no riacho da Baixa do Chico
P12	Foz do riacho Baixa da Ema no riacho da Baixa do Chico
P13	Foz do riacho Baixa do Veludo no riacho do Brejo
P14	Nascente do riacho Baixa do Veludo
P15	Ponto de cruzamento da linha de alta tensão da Chesf com o divisor de águas dos riachos da Baixa do Tatu e da Baixa da Marcelinha
P16	Ponto de cruzamento da linha de alta tensão da Chesf com o riacho da Baixa da Marcelinha
P17	Nascente do riacho do Muquém
P18	Ponto no riacho do Umbuzeiro no ponto de interseção da reta sul-norte que parte da nascente do riacho do Muquém
P19	Foz do riacho do Umbuzeiro na barragem de Itaparica no rio São Francisco

Localidade
- Mancha Urbana
- Vila
- Povoado
- Lugarejo

Hidrografia
- Rio Permanente
- Rio Intermitente
- Terreno Sujeito a Inundação

Pontos de Referência
- Cota Comprovada
- Cota Não Comprovada
- Referência de Nível
- Ponto Trigonométrico
- Ponto de Limite Municipal

Sistema Viário
- Rodovia Pavimentada
- Rodovia Implantada
- Rodovia Planejada
- Caminho
- Ferrovia
- Ponte / Viaduto

Limites
- Limite Estadual Definido
- Limite Estadual Provisório
- Limite Municipal Definido
- Limite Municipal Provisório
- Outros Limites

Outros Usos
- Prefeitura
- Igreja
- Escola
- Cemitério
- Fazenda
- Edificação Pública e/ou Privada
- Área Recreativa
- Posto de Saúde
- Aeroporto
- Campo de Pouso
- Porto
- Mina / Garimpo
- Farol
- Posto de Gasolina

Escala 1: 100.000

0 1 2 3 4 5 6 7 8 9 10 km

PROJEÇÃO UNIVERSAL TRANSVERSA DE MERCATOR

DATUM HORIZONTAL: SIRGAS - 2000 / FUSO 24 S

FONTE: Folhas Topográficas na escala 1:100.000 - SUDENE, 1972, 1982; DSG, 1981, 1985.
Sistema de Transporte - DERBA, 2007 e Localidades - IBGE, 2010.
Divisão Político-Administrativa do Estado da Bahia - SEI, Versão - 30 de Junho de 2015.

NOTA: Poligonal do município de Glória traçada conforme Lei nº 13.363 que atualiza os limites dos municípios do Território de Identidade Itaparica, sancionada em 29/06/2015.
Os limites intermunicipais do estado da Bahia estão em processo de atualização de acordo com a Lei 12.057 de 11 de janeiro de 2011.
Elementos e Localidades utilizados na elaboração do mapa são oriundos do trabalho de campo vinculado ao processo de atualização das divisas intermunicipais.
Manchas urbanas das sedes municipais, principais vilas e aglomerados rurais atualizadas através de ortofotos e imagens de satélites disponíveis no acervo da SEI.
Mapa elaborado pela Diretoria de Informações Geoambientais no mês de Novembro de 2015.

LOCALIZAÇÃO

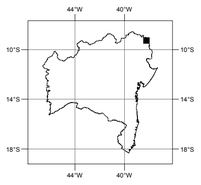

SEI
SUPERINTENDÊNCIA DE ESTUDOS ECONÔMICOS E SOCIAIS DA BAHIA

SECRETARIA DE PLANEJAMENTO
BAHIA
GOVERNO DO ESTADO
TERRA-MÃE DO BRASIL