IBITIARA

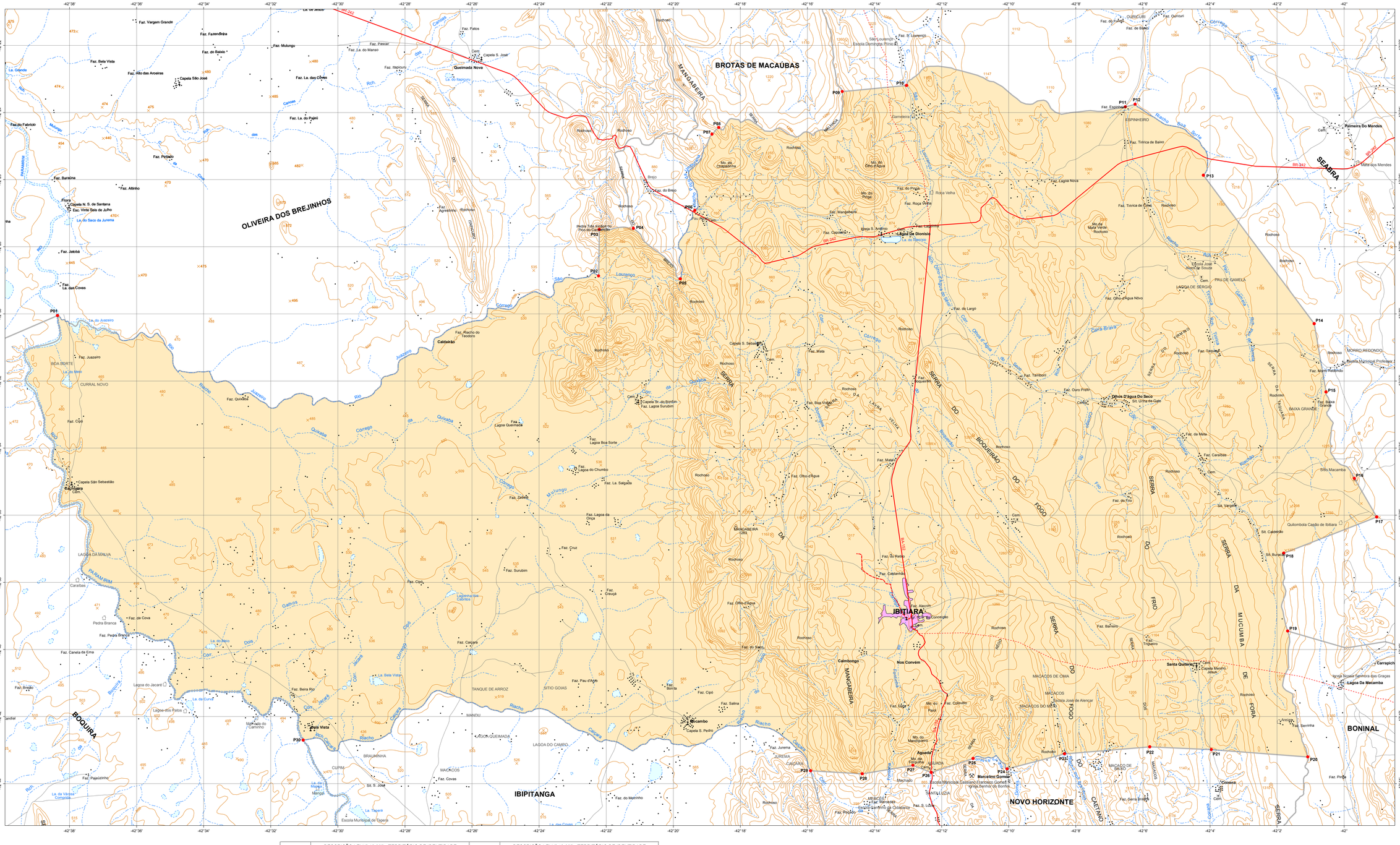

Nº PONTO	DESCRIÇÃO LEI Nº 12.907 - TERRITÓRIO DE IDENTIDADE CHAPADA DIAMANTINA	Nº PONTO	DESCRIÇÃO LEI Nº 12.907 - TERRITÓRIO DE IDENTIDADE CHAPADA DIAMANTINA
P01	Foz do rio Juazeiro no rio Paramirim	P16	Ponto no alto do morro da Macamba, no divisor de águas da serra da Macamba de Fora
P02	Ponto no rio Juazeiro, a oeste da serra do Brejo	P17	Ponto na estrada Capão de Ibitiara-Olho d'Água do Basílio, a leste da localidade quilombola Capão de Ibitiara
P03	Pico do Cansanção	P18	Ponto no alto da serra da Macamba de Fora, a sudoeste da localidade quilombola Capão de Ibitiara
P04	Encontro do divisor de águas da serra do Brejo e do pico do Cansanção	P19	Alto da serra da Macamba de Fora, a noroeste da localidade Lagoa da Macamba
P05	Ponto no riacho Olho d'Água do Seco ou São Lourenço, fronteiro à extremidade sul da serra do Brejo	P20	Alto da serra da Macamba de Fora, a sudeste da localidade Areias
P06	Foz do riacho Poço da Umburana no riacho Olho d'Água do Seco ou São Lourenço	P21	Ponto na estrada Coirana-Santa Quitéria, próximo ao córrego Coirana
P07	Nascente do riacho Poço da Umburana	P22	Alto da serra dos Macacos, a noroeste do povoado Coirana
P08	Serra da Malhada, no ponto fronteiro à nascente do riacho Poço da Umburana	P23	Cruzamento da estrada Marcelino dos Gomes-Macacos de Cima com o riacho dos Macacos
P09	Ponto no alto da serra do Jiqui, onde confronta a localidade de Gameleira do Jiqui	P24	Foz do riacho do Rosário no córrego Marcelino dos Gomes
P10	Ponto no riacho São Lourenço, entre as localidades Gameleira do Jiqui, ao norte, e São Lourenço, ao sul	P25	Nascente do riacho do Rosário
P11	Ponto na estrada Espinheiro-Ouricuri, a norte da localidade Espinheiro	P26	Ponte sobre o riacho Aguada, na BA-152
P12	Foz do riacho Boa Sorte no riacho Tiririca	P27	Alto do morro da Forquilha, a nordeste da localidade Machado
P13	Nascente do riacho Boa Sorte	P28	Ponto na serra da Mangabeira, ao norte da localidade Mercês
P14	Ponto na estrada Morro Redondo-Lagoa do Sérgio, a noroeste da localidade Morro Redondo	P29	Ponto no lugar Caiçara, no riacho de mesmo nome
P15	Ponto no alto da serra da Macamba de Fora, a nordeste da localidade Baixa Grande	P30	Foz do riacho Caiçara no rio Paramirim

Localidade
- Mancha Urbana
- Vila
- Povoado
- Lugarejo

Hidrografia
- Rio Permanente
- Rio Intermitente
- Terreno Sujeito a Inundação

Pontos de Referência
- Cota Comprovada
- Cota Não Comprovada
- Referência de Nível
- Ponto Trigonométrico
- Ponto de Limite Municipal

Sistema Viário
- Rodovia Pavimentada
- Rodovia Implantada
- Rodovia Planejada
- Caminho
- Ferrovia
- Ponte / Viaduto

Limites
- Limite Estadual Definido
- Limite Estadual Provisório
- Limite Municipal Definido
- Limite Municipal Provisório
- Outros Limites

Outros Usos
- Prefeitura
- Igreja
- Escola
- Cemitério
- Fazenda
- Edificação Pública e/ou Privada
- Área Recreativa
- Posto de Saúde
- Aeroporto
- Campo de Pouso
- Porto
- Mina / Garimpo
- Farol
- Posto de Gasolina

Escala 1: 100.000

0 1 2 3 4 5 6 7 8 9 10 km

SISTEMA DE COORDENADA GEOGRÁFICA

DATUM HORIZONTAL: SIRGAS - 2000

FONTE: Folhas Topográficas na escala 1:100.000 - IBGE, 1966, 1967; SUDENE, 1976, 1977.
Sistema de Transporte - DERBA, 2007 e Localidades - IBGE, 2010.
Divisão Político-Administrativa do Estado da Bahia - SEI, Versão - 23 de Janeiro de 2015.

NOTA: Poligonal do município de Ibitiara traçada conforme Lei 12.907 que atualiza os limites dos municípios do Território de Identidade Chapada Diamantina, sancionada em 26/09/2013.
Os limites intermunicipais do estado da Bahia estão em processo de atualização de acordo com a Lei 12.057 de 11 de janeiro de 2011.
Elementos e Localidades utilizados na elaboração do mapa são oriundos do trabalho de campo vinculado ao processo de atualização das divisas intermunicipais.
Manchas urbanas das sedes municipais, principais vilas e aglomerados rurais atualizadas através de ortofotos e imagens de satélites disponíveis no acervo da SEI.
Mapa elaborado pela Diretoria de Informações Geoambientais no mês de Maio de 2015.

LOCALIZAÇÃO

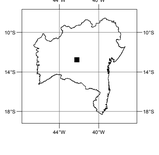

SEI
SUPERINTENDÊNCIA DE ESTUDOS ECONÔMICOS E SOCIAIS DA BAHIA

SECRETARIA DE PLANEJAMENTO
BAHIA
GOVERNO DO ESTADO