

# ITIÚBA

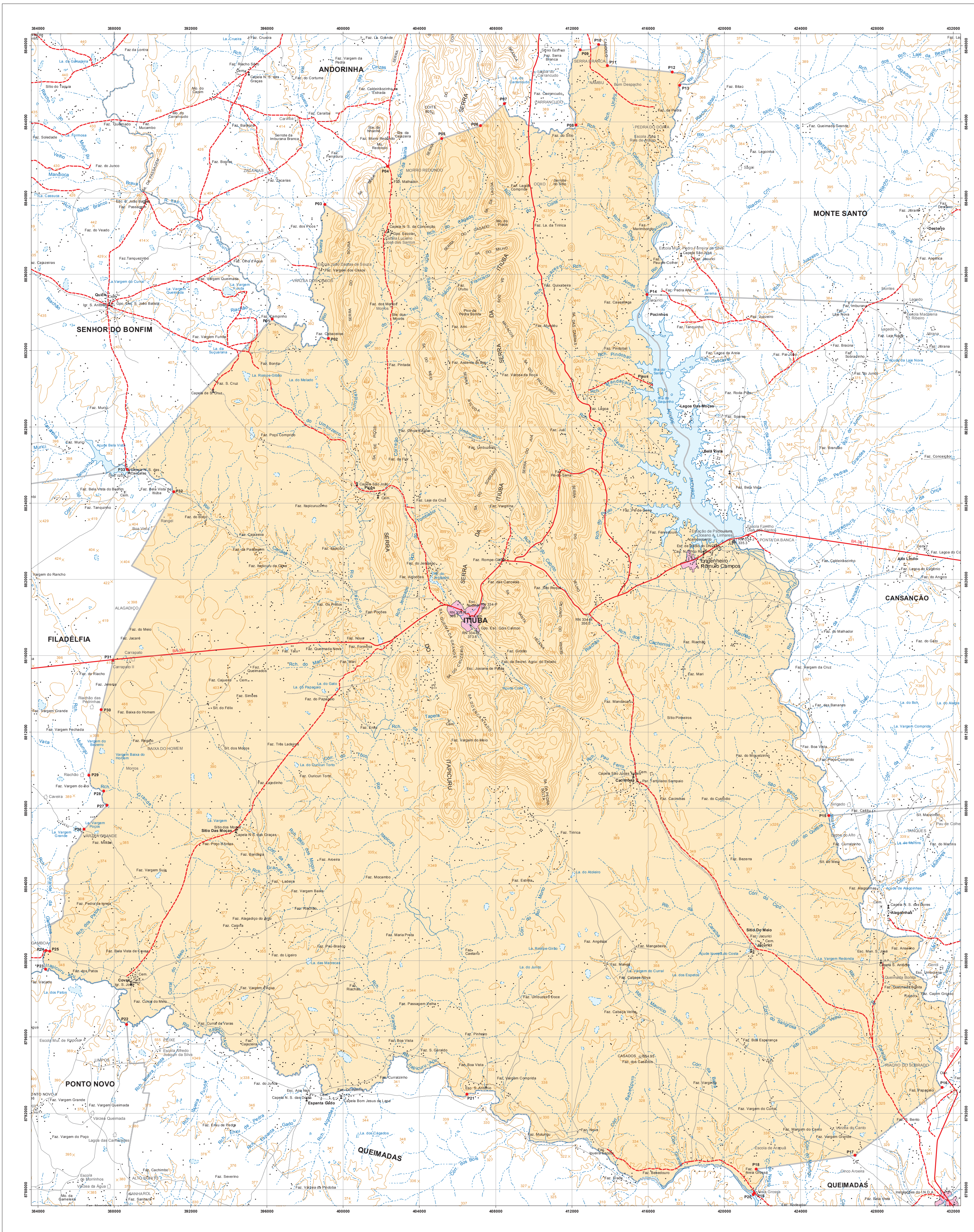

- |                             |                             |                                 |
|-----------------------------|-----------------------------|---------------------------------|
| <b>Localidade</b>           | <b>Sistema Viário</b>       | <b>Outros Usos</b>              |
| Mancha Urbana               | Rodovia Pavimentada         | Presébita                       |
| Vila                        | Rodovia Implantada          | Igreja                          |
| Povoado                     | Rodovia Planificada         | Escola                          |
| Lugarinho                   | Caminho                     | Camilério                       |
| <b>Hidrografia</b>          | Ferrovia                    | Fazenda                         |
| Rio Permanente              | Ponte / Viaduto             | Edificação Pública e/ou Privada |
| Rio Intermitente            |                             | Área Recreativa                 |
| Terreno Sujeito a Inundação |                             | Posto de Saúde                  |
|                             |                             | Aeroporto                       |
|                             |                             | Posto de Posto                  |
| <b>Pontos de Referência</b> | <b>Limites</b>              | Porto                           |
| Cota Comprovada             | Limite Estadual Definido    | Mina / Garimpo                  |
| Cota Não Comprovada         | Limite Estadual Provisório  | Fazil                           |
| Referência de Nível         | Limite Municipal Definido   | Posto de Gasolina               |
| Ponto Trigonométrico        | Limite Municipal Provisório |                                 |
| Ponto de Limite Municipal   | Outros Limites              |                                 |

Nº PONTO	DESCRIÇÃO LEI Nº 13.360 - TERRITÓRIO DE IDENTIDADE SISAL
P01	Ponto no rio Itapicuru, ao norte da fazenda Bonita
P02	Foz do rio Ibeira no rio Itapicuru
P03	Foz do riacho das Cinzas no rio Ibeira
P04	Entroncamento da estrada Ponta Baixa-Maraviha com a estrada para Caraba
P05	Nascente do riacho da baía do Malhador
P06	Ponto no alto da serra do Boqueirão
P07	Ponto no riacho do Caboco
P08	Foz do riacho Lagoa da Onça no riacho do Caboco
P09	Foz do riacho Serrote do Caboco no riacho Lagoa da Onça
P10	Nascente do riacho Serrote do Caboco
P11	Ponto no sul do serrote do Caboco, próximo a localidade Lambu
P12	Cruzamento da estrada Barriguda-Pedras com o riacho da Pindoba
P13	Foz do riacho da Pindoba no rio Jacurici
P14	Ponto fronteiro à foz do riacho das Almas no rio Jacurici
P15	Foz do córrego São Bento no rio Jacurici
P16	Ponto no rio Jacurici, a noroeste da localidade Jacurici
P17	Centro da lagoa de Cinco Aroeira
P18	Nascente do riacho da Areia Grossa
P19	Foz do riacho da Areia Grossa no rio Itapicuru
P20	Ponto fronteiro à foz do riacho da Areia Grossa no rio Itapicuru
P21	Foz do rio Itapicuru-Açu no rio Itapicuru
P22	Foz do riacho dos Limpos no rio Itapicuru-Açu
P23	Foz do riacho da Gamboa no rio Itapicuru-Açu
P24	Cruzamento do riacho da Gamboa com a estrada Vargem Comprida-Patos
P25	Entroncamento da estrada Vargem Comprida-Patos com a estrada Vargem Comprida-Vargem Grande
P26	Entroncamento das estradas Pedra da Igreja-Damásio-Jacaré
P27	Centro da lagoa do Valdomiro
P28	Foz do riacho da baía da Lagoa do Valdomiro no riacho Mulungu
P29	Cruzamento do riacho Mulungu com a estrada Riachão-Baixa do Homem
P30	Ponto na bifurcação das estradas Coroado-Riachão das Pedrinhas-Baixa do Homem
P31	Entroncamento da BA-381 com a estrada para o Brejo, na localidade Carrapato
P32	Ponto de interseção da estrada Carrapato-Brejo com o rio Tamandú ou Cariacá
P33	Cruzamento do rio Tamandú ou Cariacá com a estrada Quicé-Boa Vista

FONTE: Folhas Topográficas na escala 1:100.000 - IBGE, 1968.  
 Sistema de Transporte - DERBA, 2007 e Localidades - IBGE, 2010.  
 Divisão Político-Administrativa do Estado da Bahia - SEI, Versão - 30 de Junho de 2015.

NOTA: Polígono do município de Itiúba traçado conforme Lei 13.360 e com retificação no Diário Oficial do Estado em 01/07/2015 que atualiza os limites dos municípios do Território de Identidade Sisal, sancionada em 29/06/2015.  
 Os limites intermunicipais do estado da Bahia estão em processo de atualização de acordo com a Lei 12.937 de 11 de janeiro de 2011.  
 Elementos e Localidades utilizados na elaboração do mapa são oriundos do trabalho de campo vinculado ao processo de atualização das divisas intermunicipais.  
 Manchas urbanas das sedes municipais, principais vilas e aglomerados rurais atualizadas através de ortofotos e imagens de satélites disponíveis no acervo da SEI.

Mapa elaborado pela Diretoria de Informações Geomercatoriais no mês de Agosto de 2015.

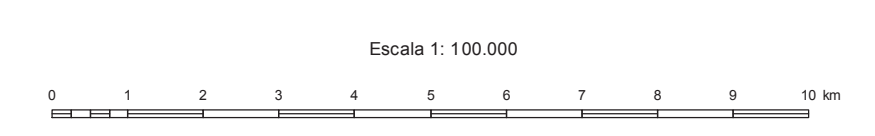

PROJEÇÃO UNIVERSAL TRANSVERSA DE MERCATOR  
 DATUM HORIZONTAL: SIRGAS - 2000 / FUSO 24 S



LOCALIZAÇÃO

