LAPÃO

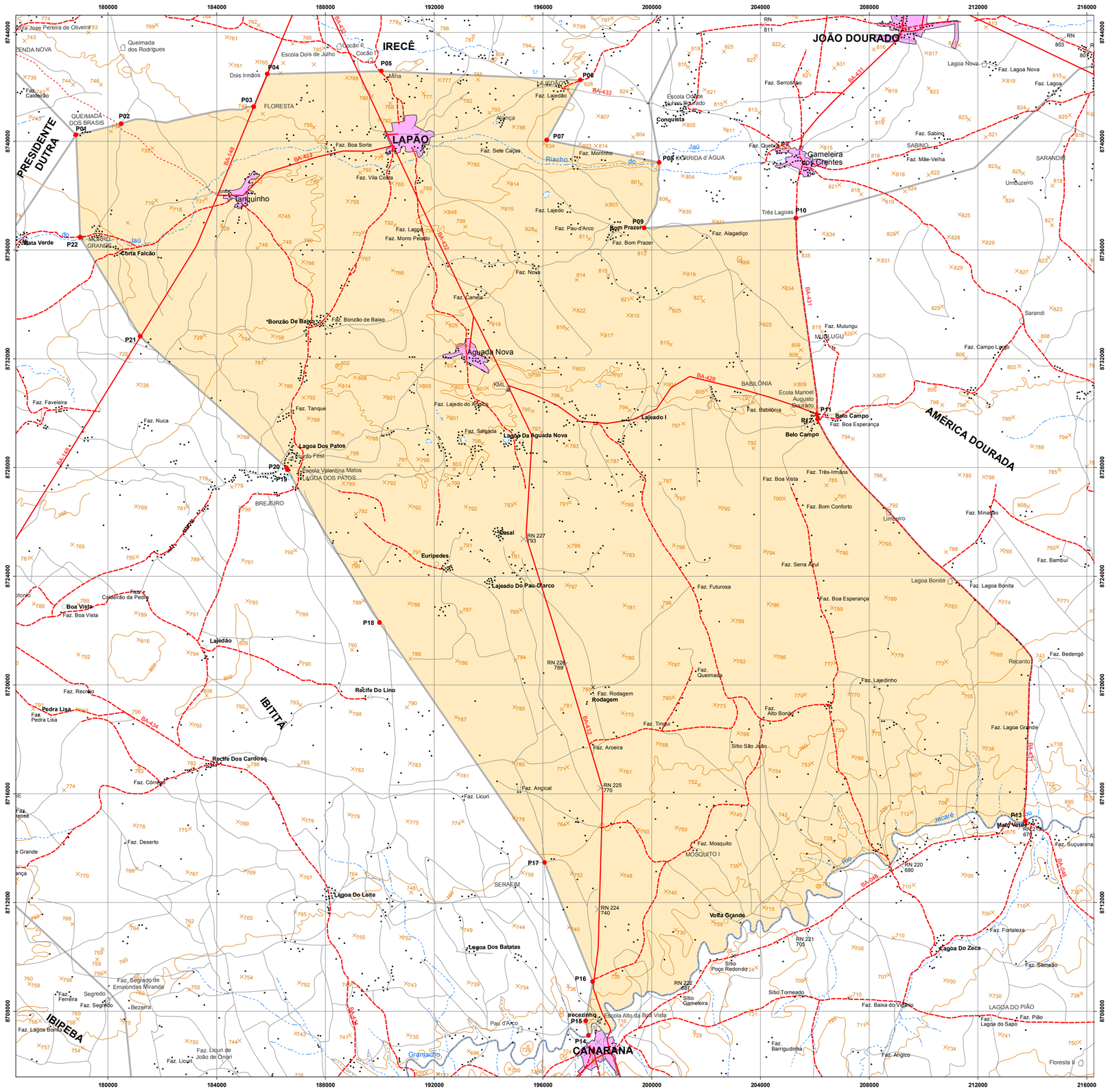

Localidade
- Mancha Urbana
- Vila
- Povoado
- Lugarejo

Hidrografia
- Rio Permanente
- Rio Intermitente
- Terreno Sujeito a Inundação

Pontos de Referência
- Cota Comprovada
- Cota Não Comprovada
- Referência de Nível
- Ponto Trigonométrico
- Ponto de Limite Municipal

Sistema Viário
- Rodovia Pavimentada
- Rodovia Implantada
- Rodovia Planejada
- Caminho
- Ferrovia
- Ponte / Viaduto

Limites
- Limite Estadual Definido
- Limite Estadual Provisório
- Limite Municipal Definido
- Limite Municipal Provisório
- Outros Limites

Outros Usos
- Prefeitura
- Igreja
- Escola
- Cemitério
- Fazenda
- Edificação Pública e/ou Privada
- Área Recreativa
- Posto de Saúde
- Aeroporto
- Campo de Pouso
- Porto
- Mina / Garimpo
- Farol
- Posto de Gasolina

Nº PONTO	DESCRIÇÃO LEI Nº 13.357 - TERRITÓRIO DE IDENTIDADE IRECÊ	Nº PONTO	DESCRIÇÃO LEI Nº 13.357 - TERRITÓRIO DE IDENTIDADE IRECÊ
P01	Alto da Jurema, na estrada Matinha de Brito-Floresta na divisa entre as localidades Matinha de Brito e Queimada dos Brasis	P12	Cruzamento da BA-431 com a rua Laurinda, na praça do Comércio da localidade Belo Campo
P02	Entroncamento da estrada Matinha de Brito-Floresta com a estrada para Corta Facão	P13	Cruzamento da BA-431 com o rio Jacaré ou vereda do Romão Gramacho
P03	Entroncamento da BA-148 com a estrada Floresta-Matinha de Brito	P14	Ponto no rio Jacaré ou vereda do Romão Gramacho, fronterio à foz do riacho da baixa da Canarana
P04	Entroncamento da BA-148 com o corredor para a fazenda Dois Irmãos	P15	Ponto na divisa entre as localidades de Irecezinho e Pau d'Árco
P05	Ponto no lugar Cocão, no cruzamento do riacho da baixa do Cocão com a estrada velha Irecê-Lapão	P16	Entroncamento da BA-432 com a estrada para Mosquito I
P06	Ponto no alto do Lajedão, na estrada Lapão-Lagoa Nova	P17	Entroncamento da estrada Serafim-Irecezinho com a estrada para Boa Vista
P07	Alto do morro do Morrinhos	P18	Entroncamento da estrada Brejeiro-Recife de Lino com a estrada para Eurípedes
P08	Entroncamento da estrada Corrida d'Água-Bom Prazer com a estrada para Lapão	P19	Ponto no início da estrada para a lagoa de José Matos, na divisa entre as localidades de Lagoa dos Patos e Brejeiro
P09	Entroncamento da estrada Bom Prazer-Corrida d'Água com a estrada para Gameleira	P20	Ponto na divisa entre as localidades de Lagoa dos Patos e Brejeiro
P10	Ponto na BA-431, em frente à cancela da fazenda Três Lagoas	P21	Km 19 da BA-148
P11	Cruzamento da rua Adolfo de Castro com a BA-431	P22	Entroncamento da estrada Corta Facão-Mato Verde com a estrada para Morro Grande

LOCALIZAÇÃO

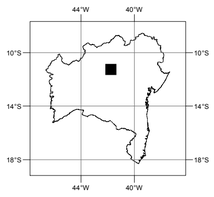

FONTE: Folhas Topográficas na escala 1:100.000 - IBGE, 1968; IBGE / SUDENE, 1975.
Sistema de Transporte - DERBA, 2007 e Localidades - IBGE, 2010.
Divisão Político-Administrativa do Estado da Bahia - SEI, Versão - 30 de Junho de 2015.

NOTA: Poligonal do município de Lapão traçada conforme Lei 13.357 que atualiza os limites dos municípios do Território de Identidade Irecê, sancionada em 29/06/2015.
Os limites intermunicipais do estado da Bahia estão em processo de atualização de acordo com a Lei 12.057 de 11 de janeiro de 2011.
Elementos e Localidades utilizados na elaboração do mapa são oriundos do trabalho de campo vinculado ao processo de atualização das divisas intermunicipais.
Manchas urbanas das sedes municipais, principais vilas e aglomerados rurais atualizadas através de ortofotos e imagens de satélites disponíveis no acervo da SEI.

Mapa elaborado pela Diretoria de Informações Geoambientais no mês de Dezembro de 2015.

Escala 1: 100.000

0 1 2 3 4 5 6 7 8 9 10

PROJEÇÃO UNIVERSAL TRANSVERSA DE MERCATOR

DATUM HORIZONTAL: SIRGAS - 2000 / FUSO 24S

SEI
SUPERINTENDÊNCIA DE ESTUDOS ECONÔMICOS E SOCIAIS DA BAHIA

SECRETARIA DE PLANEJAMENTO
BAHIA
GOVERNO DO ESTADO
TERRA-MÃE DO BRASIL