SANTA RITA DE CÁSSIA

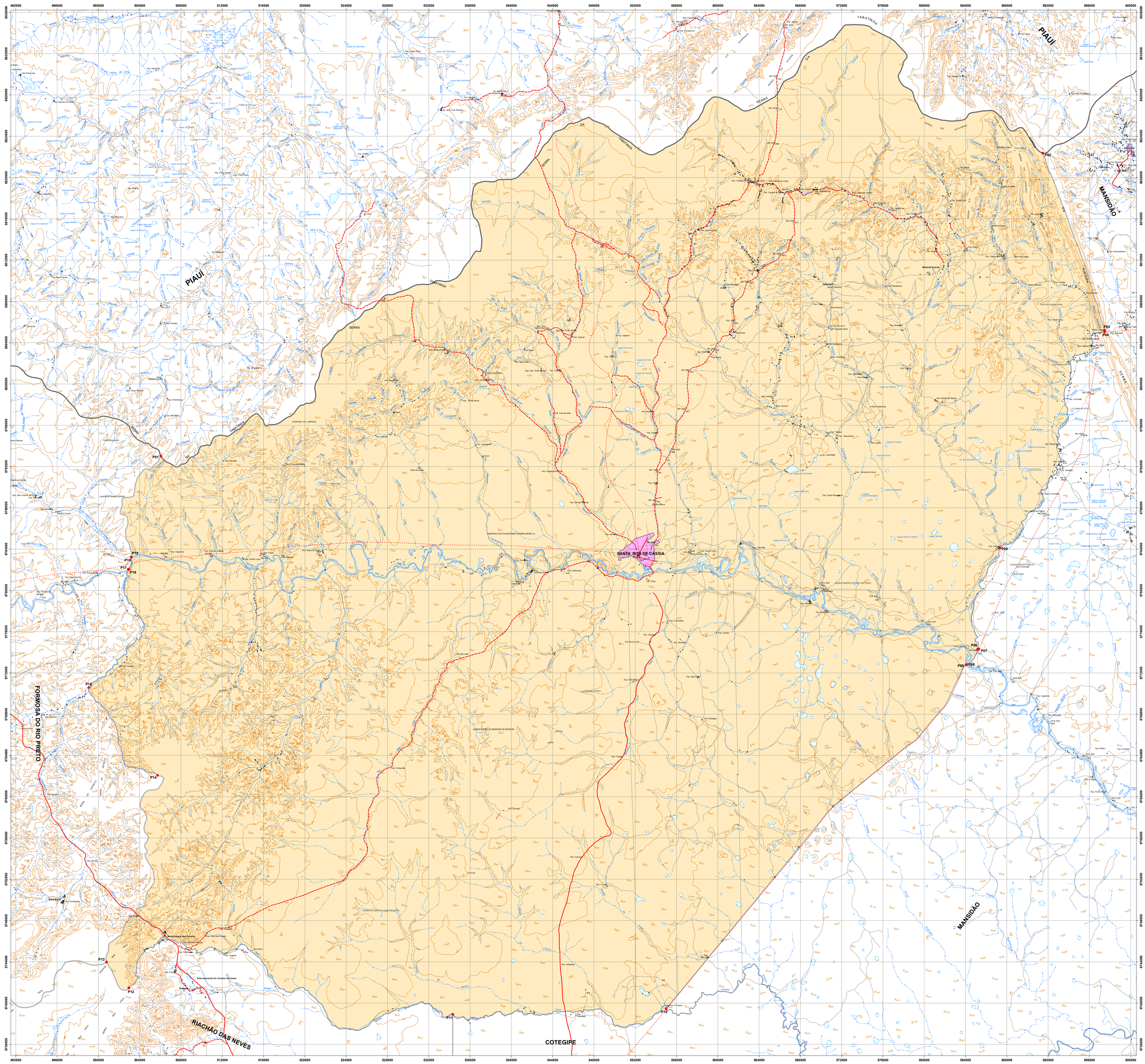

Localidade
- Mancha Urbana
- Vila
- Povoado
- Lugarejo

Hidrografia
- Rio Permanente
- Rio Intermitente
- Terreno Sujeito a Inundação

Pontos de Referência
- Cota Comprovada
- Cota Não Comprovada
- Referência de Nível
- Ponto Trigonométrico
- Ponto de Limite Municipal

Sistema Viário
- Rodovia Pavimentada
- Rodovia Implantada
- Rodovia Planejada
- Caminho
- Ferrovia
- Ponte / Viaduto

Limites
- Limite Estadual Definido
- Limite Estadual Provisório
- Limite Municipal Definido
- Limite Municipal Provisório
- Outros Limites

Outros Usos
- Prefeitura
- Igreja
- Escola
- Cemitério
- Fazenda
- Edificação Pública e/ou Privada
- Área Recreativa
- Posto de Saúde
- Aeroporto
- Campo de Pouso
- Porto
- Mina / Garimpo
- Farol
- Posto de Gasolina

Nº PONTO	DESCRIÇÃO LEI Nº 13.558 - TERRITÓRIO DE IDENTIDADE BACIA DO RIO GRANDE	Nº PONTO	DESCRIÇÃO LEI Nº 13.558 - TERRITÓRIO DE IDENTIDADE BACIA DO RIO GRANDE
P01	Encontro do divisor de águas das sub-bacias das veredas do Serrito e Ingazeira com as bacias dos rios São Francisco e Parnaíba na serra da Tabatinga ou Gurguéia	P11	Ponto de interseção da vereda Monte Alegre ou do Funil, que a montante recebe denominação de vereda da Canabravinha, com a reta de direção sul/norte, que parte do cruzamento da BR-020 com o riacho Curralinho ou Pequizeiro
P02	Ponto de encontro dos divisores de águas da serra da Tabatinga ou Gurguéia, com o divisor de águas da serra do Cercado ou das Porteiras	P12	Nascente da vereda Monte Alegre ou do Funil ou da Canabravinha
P03	Extremo sul da serra do Cercado ou das Porteiras	P13	Encontro do divisor de águas das sub-bacias da vereda da Canabravinha - córrego Boa Vista e Riachinho
P04	Ponto no lugar Porteira, na vereda da Mansidão	P14	Nascente da vereda do Mocambo
P05	Foz da vereda da Mansidão na vereda do Formigueiro	P15	Foz da vereda do Mocambo na vereda da Malhadinha
P06	Ponto de interseção da vereda do Formigueiro com a reta de direção leste/oeste que parte do entroncamento da BR-020 com a estrada da Agro Oeste	P16	Foz da vereda da Malhadinha no rio Preto
P07	Entroncamento da BR-020 com a estrada da Agro Oeste	P17	Ponto fronteiro à foz da vereda da Malhadinha no rio Preto
P08	Ponto de encontro da BR-020 com a margem esquerda do rio Preto	P18	Ponto fronteiro à foz da vereda Cabeça de Porco no rio Preto
P09	Ponto de encontro da BR-020 com a margem direita do rio Preto	P19	Foz da vereda Cabeça de Porco no rio Preto
P10	Cruzamento da BR-020 com a vereda Monte Alegre ou do Funil, que a montante recebe denominação de vereda da Canabravinha	-	-

FONTE: Folhas Topográficas na escala 1:100.000 - IBGE, 1980; SUDENE/CODEVASF, 1976; SUDENE/SUVALE, 1973.
Sistema de Transporte - DERBA, 2007 e Localidades - IBGE, 2010.
Divisão Político-Administrativa do Estado da Bahia - SEI, Versão - 10 de Maio de 2016.

NOTA: Poligonal do município de Santa Rita de Cássia traçada conforme Lei nº 13.558, de 10 de maio de 2016, que atualiza os limites dos municípios do Território de Identidade Bacia do Rio Grande.
Os limites intermunicipais do estado da Bahia estão em processo de atualização de acordo com a Lei nº 12.057, de 11 de janeiro de 2011.
Elementos e Localidades utilizados na elaboração do mapa são oriundos do trabalho de campo vinculado ao processo de atualização das divisas intermunicipais.
Manchas urbanas das sedes municipais, principais vilas e aglomerados rurais atualizadas através de ortofotos e imagens de satélites disponíveis no acervo da SEI.
Mapa elaborado pela Diretoria de Informações Geoambientais no mês de Junho de 2016.

Escala 1: 150.000

0 1,5 3 4,5 6 7,5 9 10,5 12 13,5 15 km

PROJEÇÃO UNIVERSAL TRANSVERSA DE MERCATOR

DATUM HORIZONTAL: SIRGAS - 2000 / FUSO 23 S

LOCALIZAÇÃO

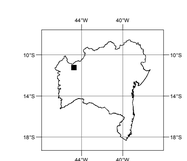

SEI
SUPERINTENDÊNCIA DE ESTUDOS ECONÔMICOS E SOCIAIS DA BAHIA

SECRETARIA DE PLANEJAMENTO
BAHIA
GOVERNO DO ESTADO
TERRA - MÃE DO BRASIL