SERRA DO RAMALHO

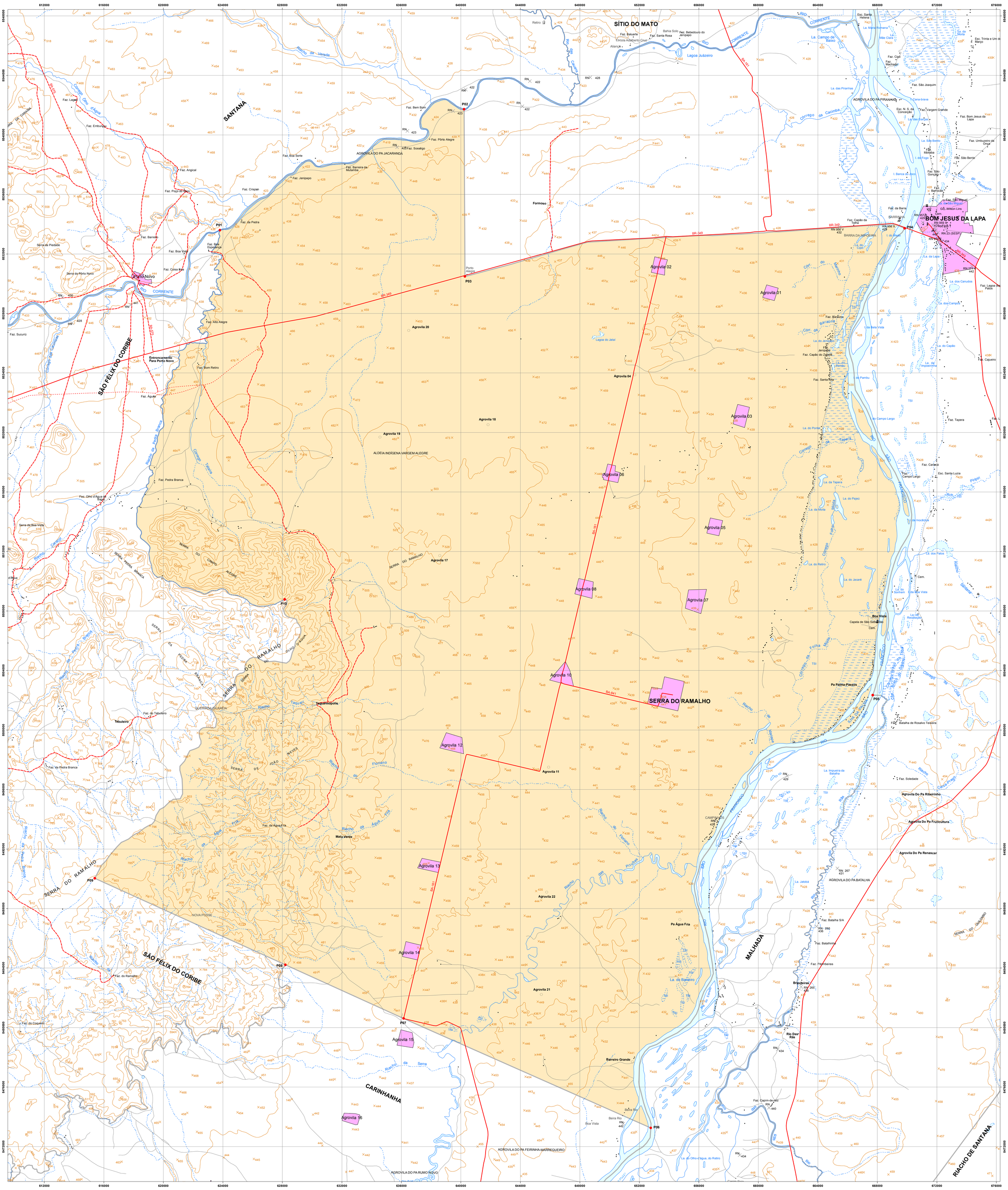

Localidade
- Mancha Urbana
- Vila
- Povoado
- Lugarejo

Hidrografia
- Rio Permanente
- Rio Intermitente
- Terreno Sujeito a Inundação

Pontos de Referência
- Cota Comprovada
- Cota Não Comprovada
- Referência de Nível
- Ponto Trigonométrico
- Ponto de Limite Municipal

Sistema Viário
- Rodovia Pavimentada
- Rodovia Implantada
- Rodovia Planejada
- Caminho
- Ferrovia
- Ponte / Viaduto

Limites
- Limite Estadual Definido
- Limite Estadual Provisório
- Limite Municipal Definido
- Limite Municipal Provisório
- Outros Limites

Outros Usos
- Prefeitura
- Igreja
- Escola
- Cemitério
- Fazenda
- Edificação Pública e/ou Privada
- Área Recreativa
- Posto de Saúde
- Aeroporto
- Campo de Pouso
- Porto
- Mina / Garimpo
- Farol
- Posto de Gasolina

Nº PONTO	DESCRIÇÃO LEI Nº 12.629 - TERRITÓRIO DE IDENTIDADE VELHO CHICO
P01	Foz do riacho da Pedra Branca, no rio Corrente
P02	Ponto no rio Corrente na divisa com o Projeto Formoso
P03	Km 30 da BR-349
P04	Ponto na BR-349, na ponte sobre o rio São Francisco, em Bom Jesus da Lapa
P05	Ponto fronteiro à foz do rio das Rãs no rio São Francisco
P06	Ponto na ilha do Estreito, no rio São Francisco
P07	Ponto no trevo da BA-161, na vila São João
P08	Ponto na borda leste da serra do Ramalho, na interseção com a reta que parte da estrada projeto de assentamento Nova Posse-projeto de assentamento Rumo Novo para o trevo da BA-161, na região da vila São João, entre as agrovilas 14 (Serra do Ramalho) e 15 (Carinhanha)
P09	Ponto na estrada projeto de assentamento Nova Posse-projeto de assentamento Rumo Novo
P10	Nascente do riacho Pedra Branca

Escala 1: 100.000

0 1 2 3 4 5 6 7 8 9 10 km

PROJEÇÃO UNIVERSAL TRANSVERSA DE MERCATOR

DATUM HORIZONTAL: SIRGAS - 2000 / FUSO 23 S

FONTE: Folhas Topográficas na escala 1:100.000 - IBGE, 1975, 1980; DSG, 1970.
Sistema de Transporte - DERBA, 2007 e Localidades - IBGE, 2010.
Divisão Político-Administrativa do Estado da Bahia - SEI, Versão - 23 de Janeiro de 2015.

NOTA: Poligonal do município de Serra do Ramalho traçada conforme Lei 12.629 que atualiza os limites dos municípios do Território de Identidade Velho Chico, sancionada em 04/01/2013.
Os limites intermunicipais do estado da Bahia estão em processo de atualização de acordo com a Lei 12.057 de 11 de janeiro de 2011.
Elementos e Localidades utilizados na elaboração do mapa são oriundos do trabalho de campo vinculado ao processo de atualização das divisas intermunicipais.
Manchas urbanas das sedes municipais, principais vilas e aglomerados rurais atualizadas através de ortofotos e imagens de satélites disponíveis no acervo da SEI.
Mapa elaborado pela Diretoria de Informações Geoambientais no mês de Abril de 2015.

LOCALIZAÇÃO

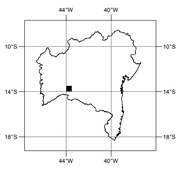

SEI
SUPERINTENDÊNCIA DE ESTUDOS ECONÔMICOS E SOCIAIS DA BAHIA

SECRETARIA DE PLANEJAMENTO
BAHIA
GOVERNO DO ESTADO