TEIXEIRA DE FREITAS

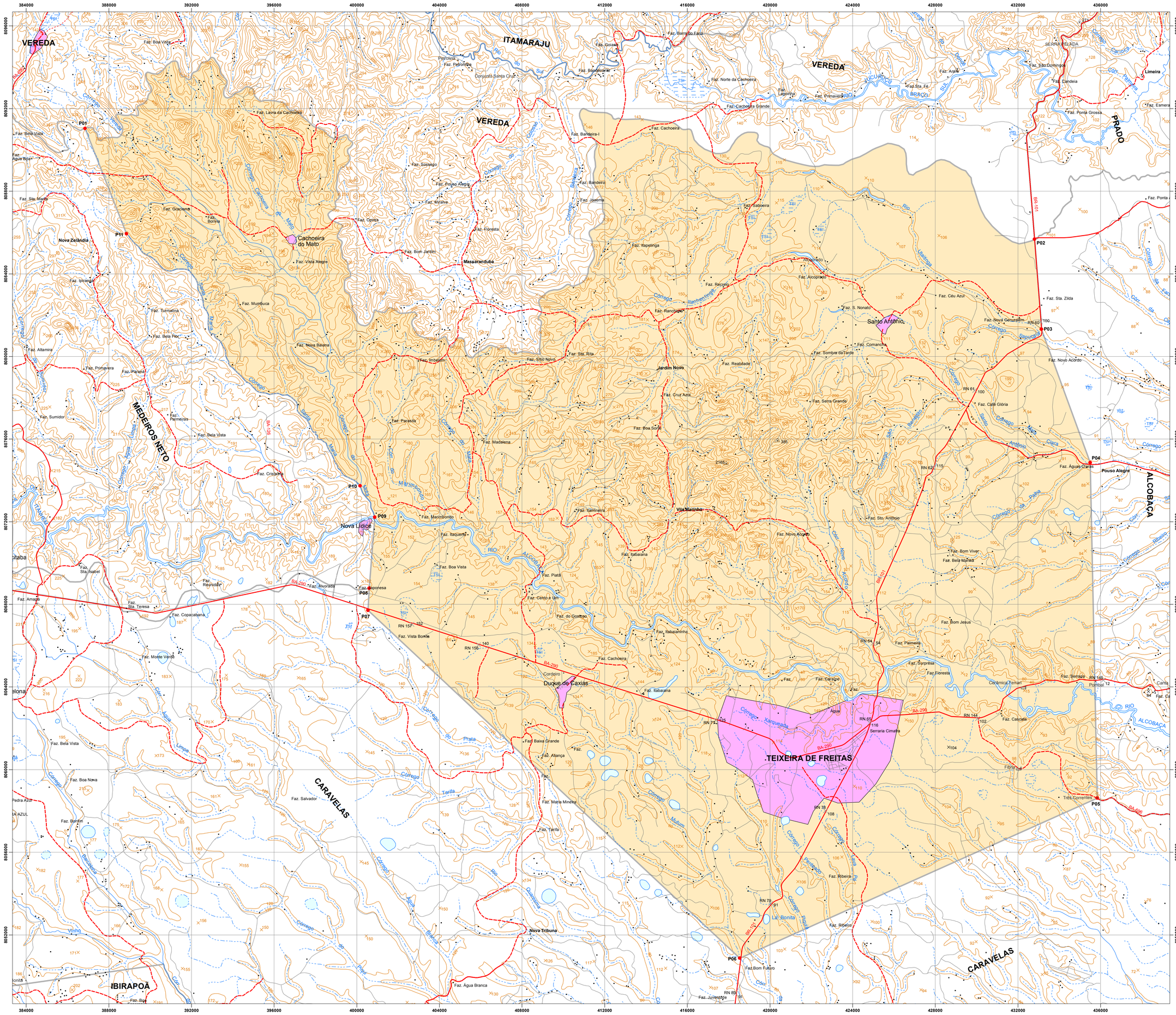

Nº PONTO	DESCRIÇÃO LEI Nº 12.636 - TERRITÓRIO DE IDENTIDADE EXTREMO SUL
P01	Ponto fronteiro à nascente do córrego Santa Maria, no divisor de águas entre as bacias dos rios Itanhém ou Alcobaça e Jucuruçu ou Prado
P02	Ponto de encontro do divisor de águas entre as bacias dos rios Itanhém ou Alcobaça e Jucuruçu ou Prado com a BR-101 no km 848,7
P03	Ponto no km 853 da BR-101
P04	Foz do córrego da Palha no rio Santo Antônio
P05	Marco de limite da fazenda Três Correntes, na BA-696
P06	Cruzamento da BR-101com o córrego Mutum
P07	Ponto no Km 23 da BA-290, fronteiro à fazenda de Célia Dantas
P08	Ponto situado a leste da fazenda Japonesa, no divisor de águas entre as bacias dos rios Itanhém ou Alcobaça e Perulpe
P09	Foz do córrego Cachoeira do Mato no rio Itanhém ou Alcobaça
P10	Foz do córrego Santa Maria no córrego Cachoeira do Mato
P11	Nascente do córrego Santa Maria

Localidade
- Mancha Urbana
- Vila
- Povoado
- Lugarejo

Hidrografia
- Rio Permanente
- Rio Intermitente
- Terreno Sujeito a Inundação

Pontos de Referência
- Cota Comprovada
- Cota Não Comprovada
- Referência de Nível
- Ponto Trigonométrico
- Ponto de Limite Municipal

Sistema Viário
- Rodovia Pavimentada
- Rodovia Implantada
- Rodovia Planejada
- Caminho
- Ferrovia
- Ponte / Viaduto

Limites
- Limite Estadual Definido
- Limite Estadual Provisório
- Limite Municipal Definido
- Limite Municipal Provisório
- Outros Limites

Outros Usos
- Prefeitura
- Igreja
- Escola
- Cemitério
- Fazenda
- Edificação Pública e/ou Privada
- Área Recreativa
- Posto de Saúde
- Aeroporto
- Campo de Pouso
- Porto
- Mina / Garimpo
- Farol
- Posto de Gasolina

Escala 1: 100.000

0 1 2 3 4 5 6 7 8 9 10 km

PROJEÇÃO UNIVERSAL TRANSVERSA DE MERCATOR

DATUM HORIZONTAL: SIRGAS - 2000 / FUSO 24 S

FONTE: Folhas Topográficas na escala 1:100.000 - SUDENE, 1977.
Sistema de Transporte - DERBA, 2007 e Localidades - IBGE, 2010.
Divisão Político-Administrativa do Estado da Bahia - SEI, Versão Maio, 2014.

NOTA: Poligonal do município de Teixeira de Freitas traçada conforme Lei 12.636 que atualiza os limites dos municípios do Território de Identidade Extremo Sul, sancionada em 10/01/2013.
Os limites intermunicipais do estado da Bahia estão em processo de atualização de acordo com a Lei 12.057 de 11 de janeiro de 2011.
Elementos e Localidades utilizados na elaboração do mapa são oriundos do trabalho de campo vinculado ao processo de atualização das divisas intermunicipais.
Manchas urbanas das sedes municipais, principais vilas e aglomerados rurais atualizadas através de ortofotos e imagens de satélites disponíveis no acervo da SEI.
Mapa elaborado no mês de Agosto de 2014.

LOCALIZAÇÃO

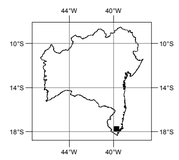

SEI
Superintendência de Estudos Econômicos e Sociais da Bahia
Diretoria de Informações Geoambientais