

TERRITÓRIO DE IDENTIDADE

BACIA DO JACUIPE

2019

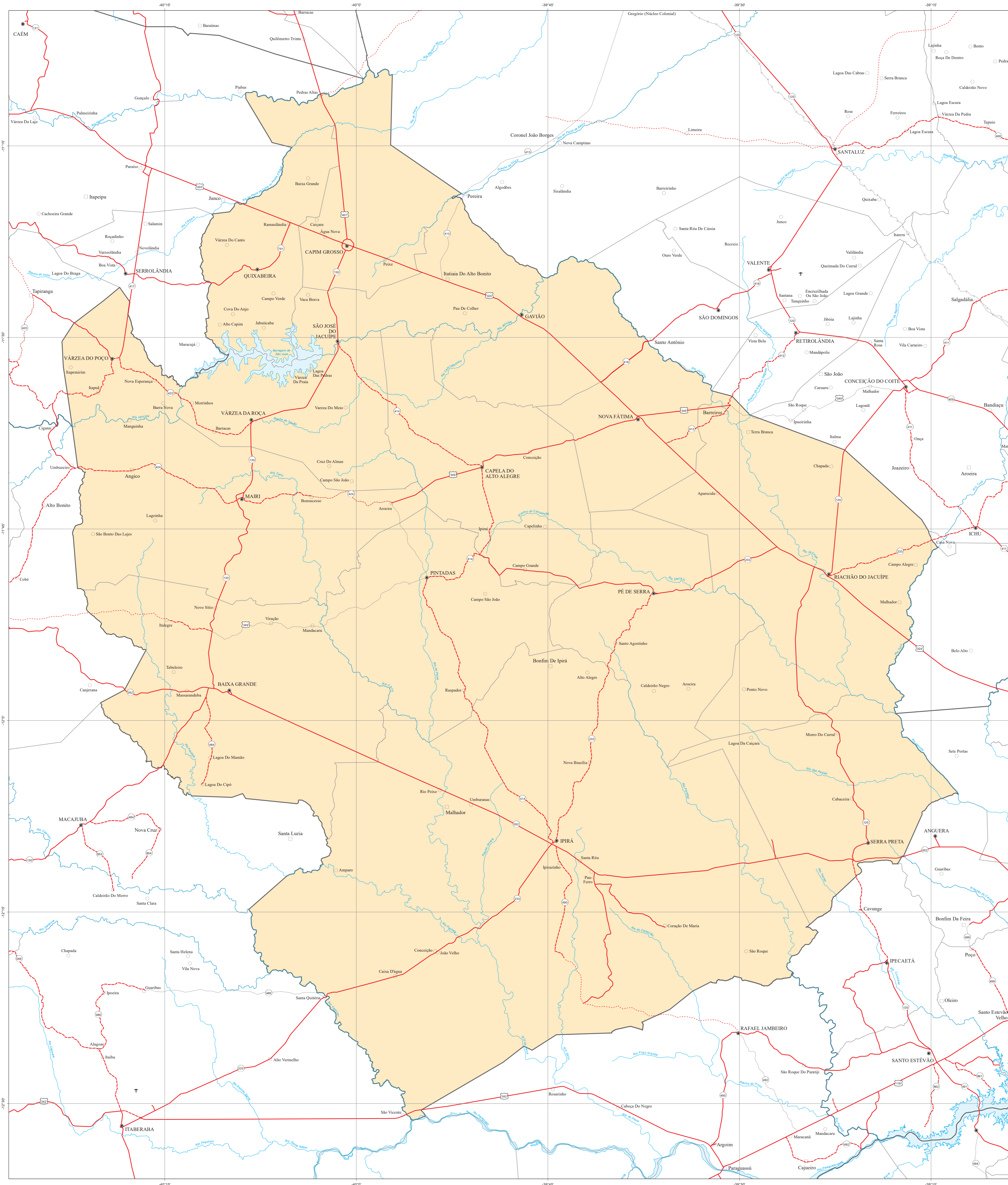

CONVENÇÕES CARTOGRÁFICAS

Localidades	Sistema de Transportes	Fed. Est.
Cidade	Prefixo	○
Vila	Pavimentada	—
Povoado	Implantada	—
Limites	Planejada	—
Interstadual	Leito natural	—
Intermunicipal	Ferrovia	—
Território de Identidade	Terminais	+
Elementos Hidrográficos	Aeroporto	✈
Curso d'água permanente	Campo de Pouso	✈
Curso d'água intermitente	Porto	⚓
Massa d'água permanente		

Fonte: Lei nº 14.172 de 06/11/2019 referente ao Plano Plurianual Participativo 2020 - 2023. Divisão Política dos Territórios de Identidade, BAHIA - Seplan; Folhas Topográficas, escala 1:100.000, DSO, 1971; IBGE, 1966 - 1967, 1980; Sudene, 1976 - 1977; Sistema de Transportes, BAHIA - Densa, 2007; Localidades, BRASIL - IBGE, 2010; Divisão Político-Administrativa do Estado da Bahia, SEI, Versão - 14 de Maio de 2019.
Nota: Os limites intermunicipais do estado da Bahia estão em processo de atualização de acordo com a Lei 12.057 de 11 de Janeiro de 2011. Agradecemos a comunicação de falhas e/ou omissões verificadas neste mapa.
Mapa elaborado pela Diretoria de Informações Geomaciais no mês de Janeiro de 2020.

