

**TERRITÓRIO DE IDENTIDADE  
MÉDIO RIO DE CONTAS  
2019**

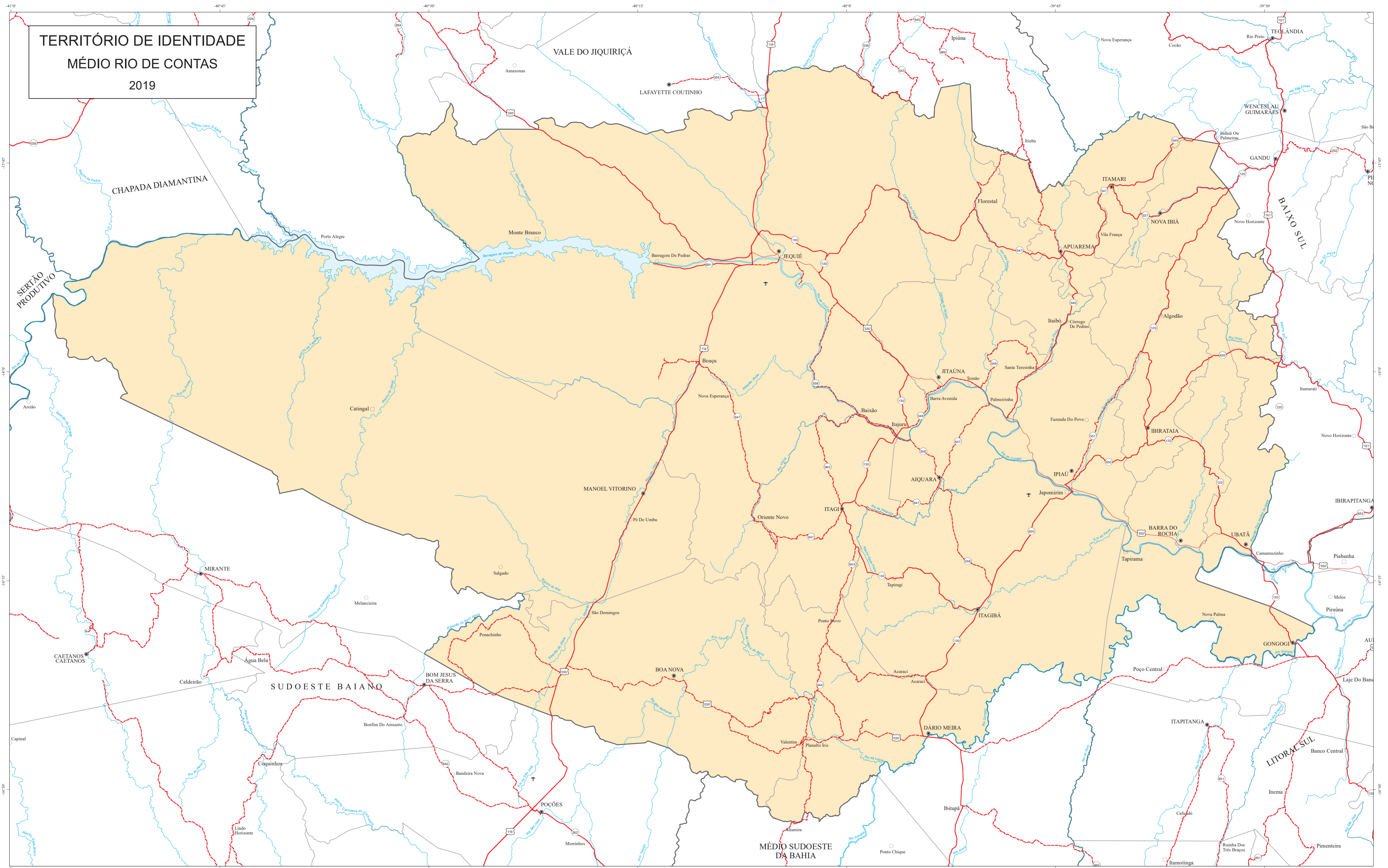

**CONVENÇÕES CARTOGRÁFICAS**

<b>Localidades</b>	<b>Sistema de Transportes</b>	<b>Fed. Est.</b>
Cidade	Prefixo	Fed. Est.
Vila	Pavimentada	
Povoado	Implantada	
<b>Limites</b>	Leito natural	
Interestadual	Intermunicipal	
Território de Identidade	Ferrovia	
<b>Elementos Hidrográficos</b>	<b>Terminais</b>	
Curso d'água permanente	Aeroporto	
Curso d'água intermitente	Campo de Pousio	
Massa d'água permanente	Porto	

Fonte: Lei nº 14.172 de 06/11/2019 referente ao Plano Plurianual Participativo 2020 - 2023. Divisão Política dos Territórios de Identidade BAHIA - Seplan; Folhas Topográficas, escala 1:100.000, DSES, 1970 - 1971; IBGE, 1967, 1974 - 1975, 1980, 1983; Sudene, 1978 - 1977; Sistema de Transportes BAHIA - Denta, 2007; Localidades, BRASIL - IBGE, 2010; Divisão Político-Administrativa do Estado da Bahia, SEI, Versão - 14 de Maio de 2019.

Nota: Os limites intermunicipais do estado da Bahia estão em processo de atualização de acordo com a Lei 12.057 de 11 de janeiro de 2011. Agradecemos a comunicação de falhas e/ou omissões verificadas neste mapa.

Mapa elaborado pela Diretoria de Informações Geomercionais no mês de Janeiro de 2020.

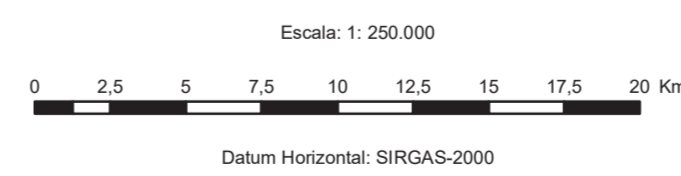

**LOCALIZAÇÃO**

