

TERRITÓRIO DE IDENTIDADE SUDOESTE BAIANO 2019

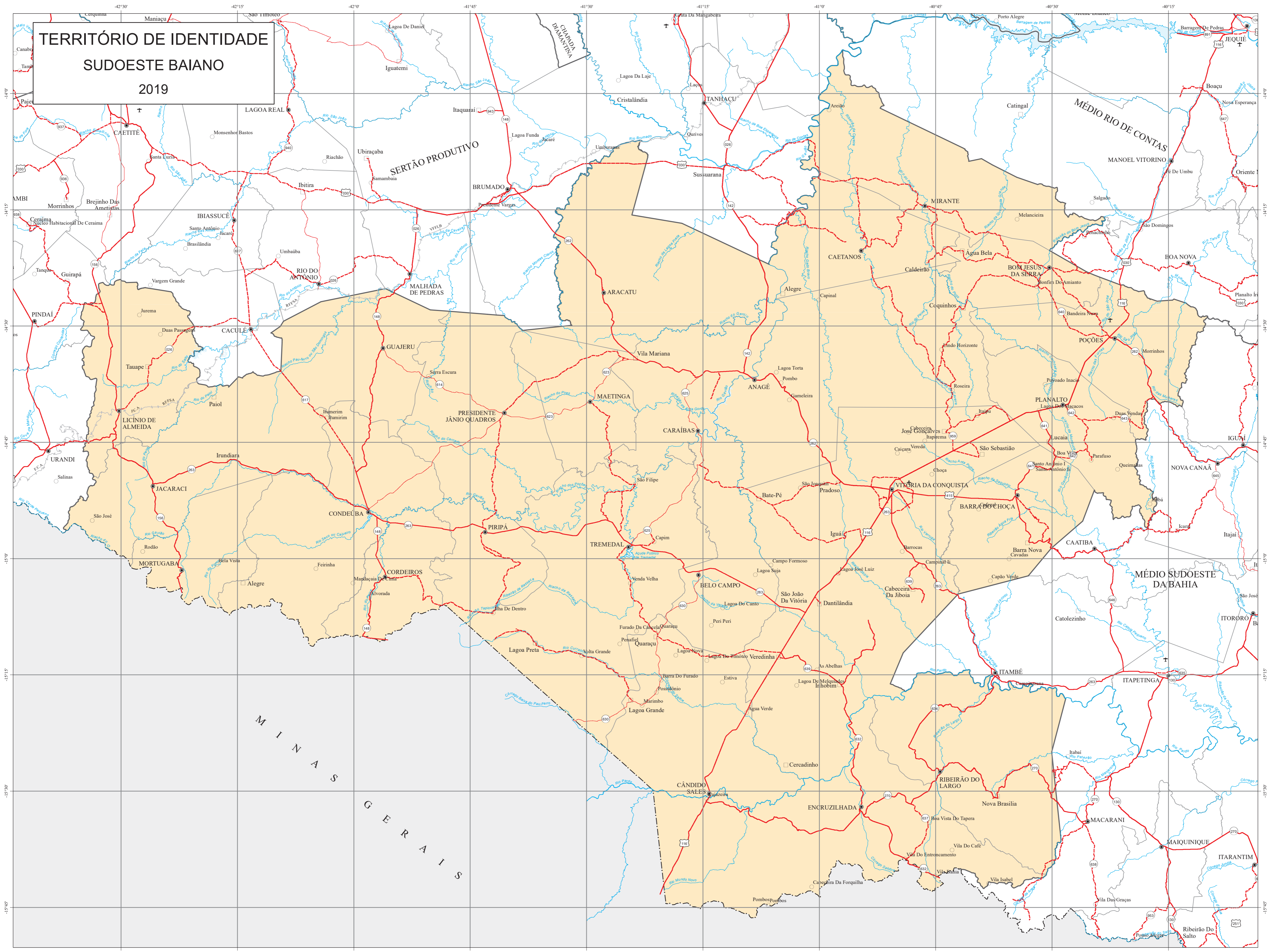

CONVENÇÕES CARTOGRÁFICAS

Localidades

- Cidade
- Vila
- Povoado

Limites

- Interestadual
- Intermunicipal
- Território de Identidade

Elementos Hidrográficos

- Curso d'água permanente
- Curso d'água Intermitente
- Massa d'água permanente

Sistema de Transportes

- Prefixo
- Pavimentada
- Implantada
- Planejada
- Leito natural
- Ferrovia

Terminais

- Aeroporto
- Campo de Pouso
- Porto

Fed. Est.

-
-

Fonte: Lei nº 14.172 de 06/11/2019 referente ao Plano Plurianual Participativo 2020 - 2023. Divisão Político dos Territórios de Identidade. BAHIA - Seplan; Folhas Topográficas, escala 1:100.000, DSG, 1970 - 1971; IBGE, 1967, 1974 - 1975, 1980, 1983; Sudene, 1976 - 1977; Sistema de Transportes. BAHIA - Derba, 2007; Localidades. BRASIL - IBGE, 2010; Divisão Político-Administrativa do Estado da Bahia. SEI, Versão - 14 de Maio de 2019.

Nota: Os limites intermunicipais do estado da Bahia estão em processo de atualização de acordo com a Lei 12.057 de 11 de janeiro de 2011. Agradecemos a comunicação de falhas e/ou omissões verificadas neste mapa.

Mapa elaborado pela Diretoria de Informações Geomaciais no mês de Janeiro de 2020.

Escala: 1: 500.000



Datum Horizontal: SIRGAS-2000



LOCALIZAÇÃO

