

**TERRITÓRIO DE IDENTIDADE  
VALE DO JIQUIRIÇÁ  
2019**

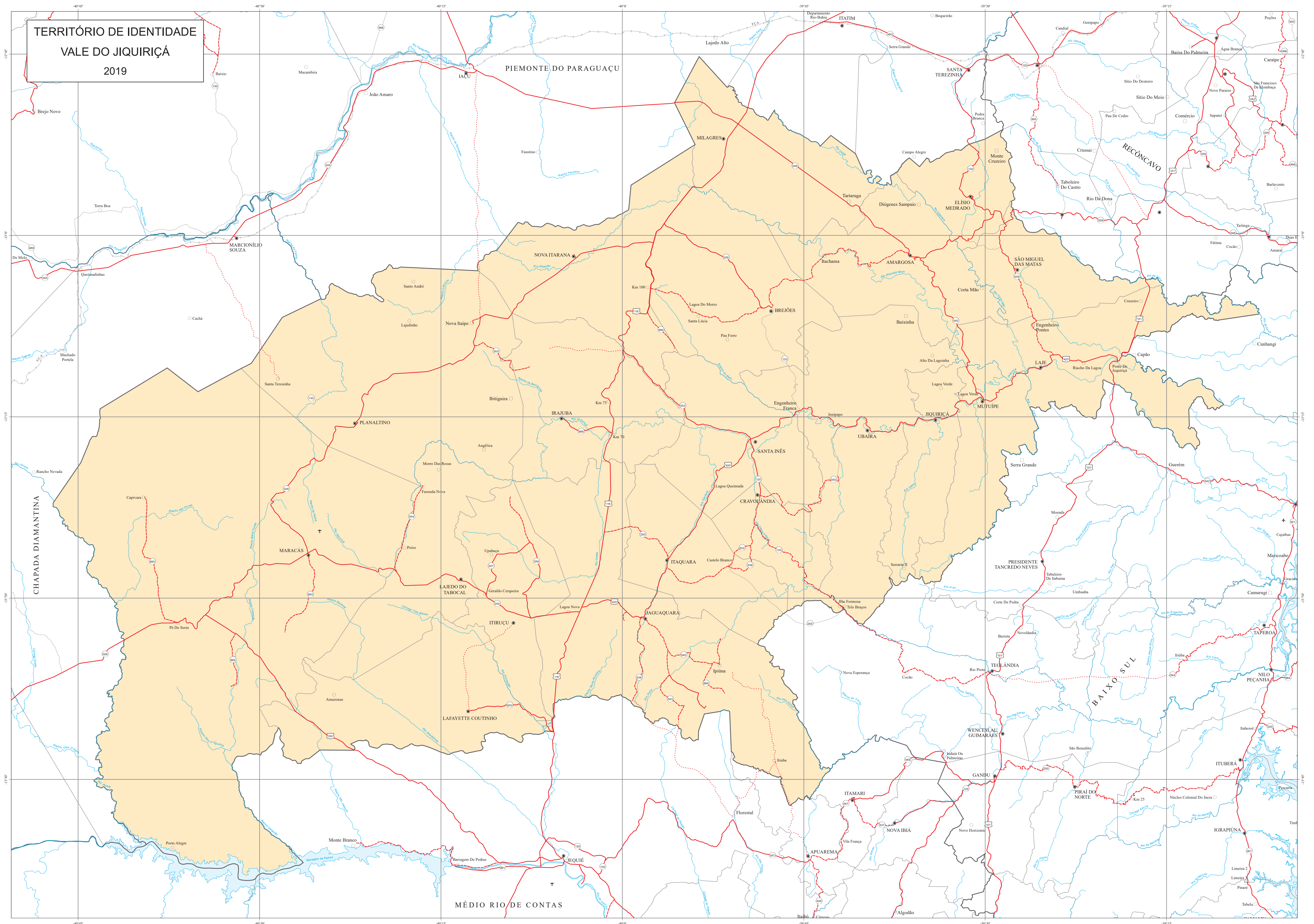

**CONVENÇÕES CARTOGRÁFICAS**

<b>Localidades</b>	<b>Sistema de Transportes</b>	<b>Fed. Est.</b>
Cidade ●	Prefixo □	□
Vila ○	Pavimentada —	○
Povoado ○	Implantada - - -	
<b>Limites</b>		
Interestadual - - -	Leito natural —	
Intermunicipal —	Ferrovia —	
Território de Identidade —		
<b>Elementos Hidrográficos</b>	<b>Terminais</b>	
Curso d'água permanente —	Aeroporto —	
Curso d'água intermitente - - -	Campo de Pousio —	
Massa d'água permanente ■	Porto —	

Fonte: Lei nº 14.172 de 05/11/2019 referente ao Plano Plurianual Participativo 2020 - 2023. Divisão Política dos Territórios de Identidade, BAHIA - Segplan.  
Folhas Topográficas, escala 1:100.000, Sudene, 1976 - 1977;  
Sistema de Transportes, BAHIA - Derba, 2007;  
Localidades, BRASIL - IBGE, 2010;  
Divisão Político-Administrativa do Estado da Bahia, SEI, Versão - 14 de Maio de 2019.  
Nota: Os limites intermunicipais do estado da Bahia estão em processo de atualização de acordo com a Lei 12.057 de 11 de janeiro de 2011.  
Agradecemos a comunicação de falhas e/ou omissões verificadas neste mapa.  
Mapa elaborado pela Diretoria de Informações Geomaciais no mês de Janeiro de 2020.

